

ANTI-VIRUS WINDOWS DEFENDER

Test anti virus

Windows 10: décembre 2019

Fabricant	Certifié	Protection	Performance	Utilisation
kaspersky Internet Security 20.0		6	6	6
NortonLifeLock Norton Security 22.19		6	6	6
avast Free AntiVirus 19.8		6	5.5	6
AVG Internet Security 19.8		6	5.5	6
Avira Antivirus Pro 15.0		6	5.5	6
K7 COMPUTING Total Security 16.0		6	5.5	6
Microsoft Windows Defender 4.18		6	5.5	6
AhnLab V3 Internet Security 20.0		6	5.5	5.5

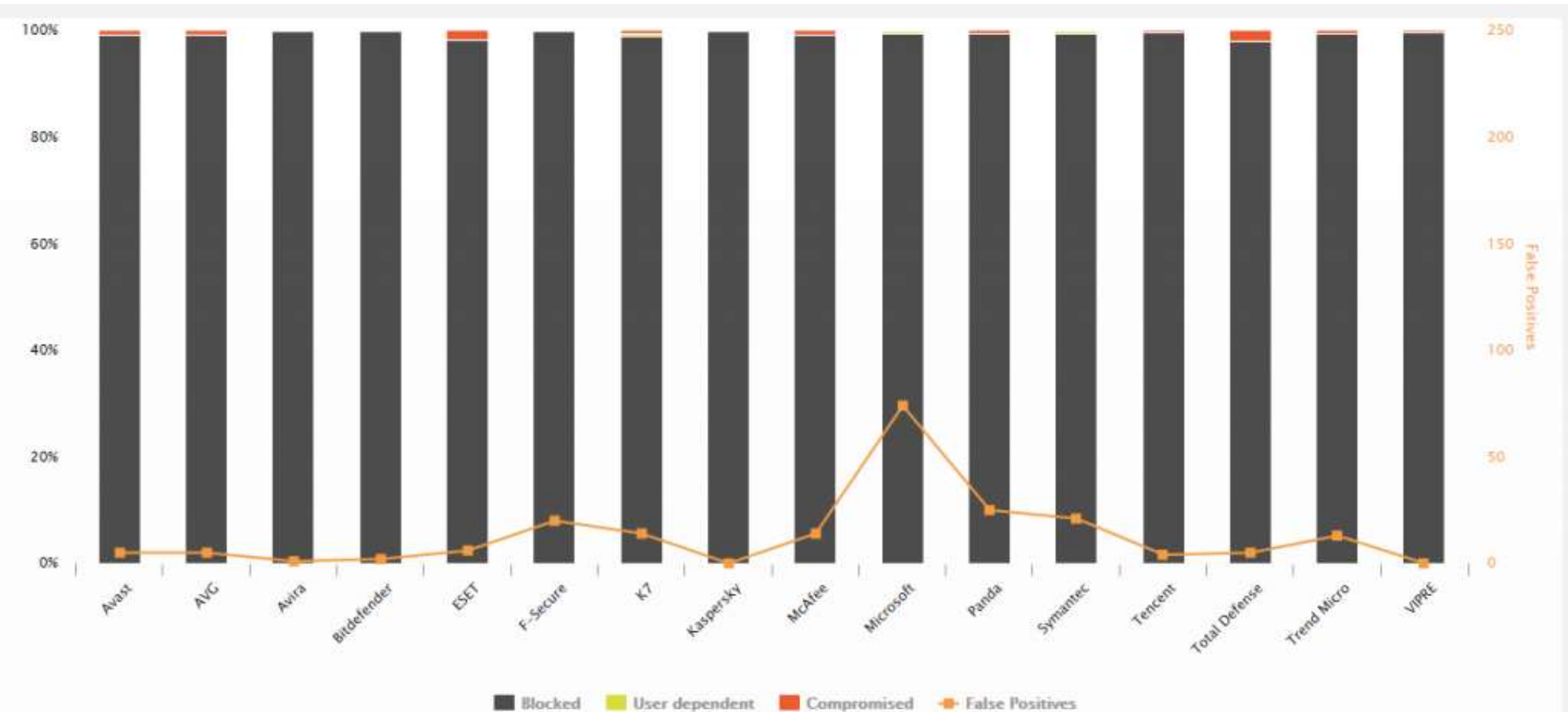

DANGER

- sites de streaming illégaux
- P2P / Torrent
- cracks et keygen
- Les virus par email qui sont très utilisés pour distribuer des ransomwares.

POUR PROFITER DE TOUTES LES FONCTIONNALITÉS DE WINDOWS DEFENDER, IL EST CONSEILLÉ D'ÊTRE CONNECTÉ A :

- UN COMPTE MICROSOFT.**
- ONE DRIVE.**

ONE DRIVE

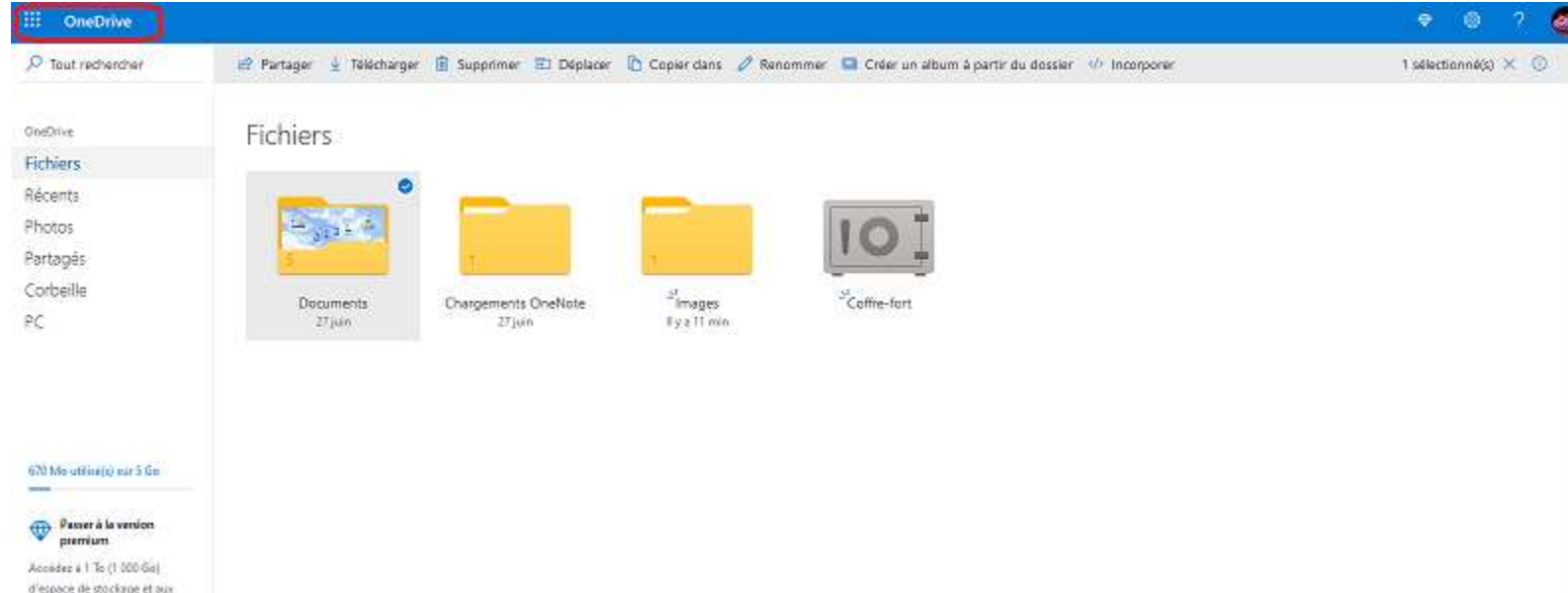

Pour accéder aux paramètres de Windows defender, FAIRE UN CLIC GAUCHE

page d'accueil de Windows defender, cliquer

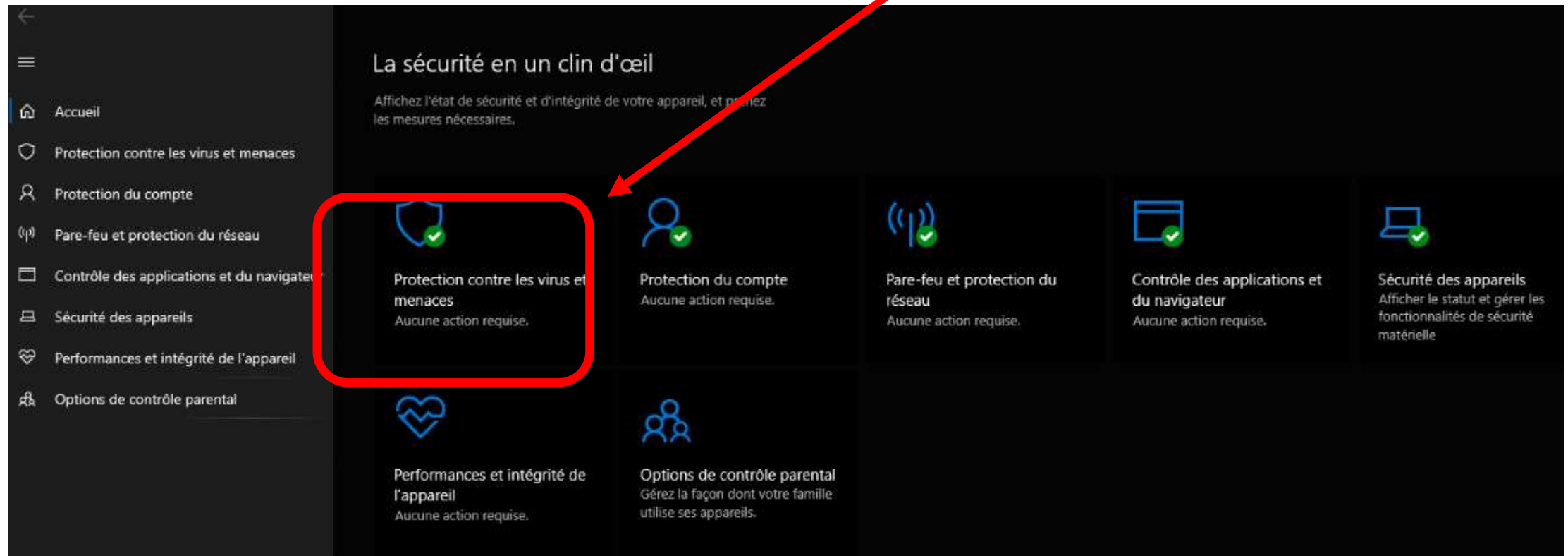

- ☰
- 🏠 Accueil
- 🛡️ Protection contre les virus et menaces
- 👤 Protection du compte
- 🌐 Pare-feu et protection du réseau
- 📁 Contrôle des applications et du navigateur
- 📱 Sécurité des appareils
- 💓 Performances et intégrité de l'appareil
- 👨‍👩‍👧‍👦 Options de contrôle parental

Protection contre les virus et menaces

Protection de votre appareil | Contrôle des applications

Menaces actuelles

Aucune menace actuelle.
Dernière analyse : 23/02/2020 17:00 (analyse rapide)
0 menaces trouvées.
L'analyse a duré 1 minutes 26 secondes
43021 fichiers analysés.

Analyse rapide

Options d'analyse

Menaces autorisées

Historique de protection

Paramètres de protection contre les virus et menaces

Aucune action requise.

Gérer les paramètres

Mises à jour de la protection contre les virus et menaces

La veille de sécurité est à jour.

Dernière mise à jour : 23/02/2020 17:01

Olivier

Protection contre les virus

REPORT DE LA DERNIERE ANALYSE.

POUR LANCER UNE ANALYSE.

OPTIONS D'ANALYSE.

Protection contre les virus

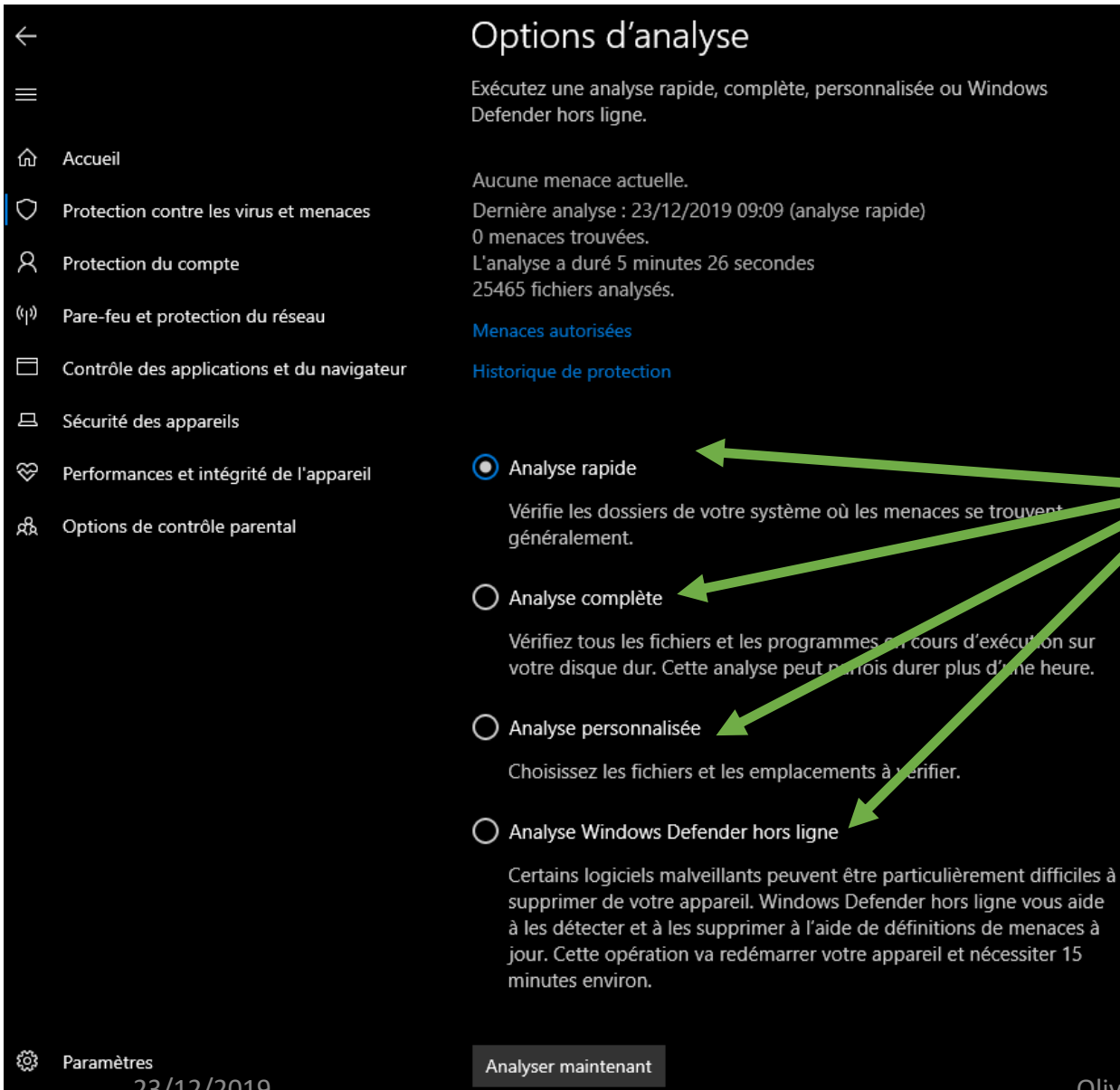

Options d'analyse

Exécutez une analyse rapide, complète, personnalisée ou Windows Defender hors ligne.

Aucune menace actuelle.

Dernière analyse : 23/12/2019 09:09 (analyse rapide)

0 menaces trouvées.

L'analyse a duré 5 minutes 26 secondes

25465 fichiers analysés.

[Menaces autorisées](#)

[Historique de protection](#)

- Analyse rapide
Vérifie les dossiers de votre système où les menaces se trouvent généralement.
- Analyse complète
Vérifiez tous les fichiers et les programmes en cours d'exécution sur votre disque dur. Cette analyse peut parfois durer plus d'une heure.
- Analyse personnalisée
Choisissez les fichiers et les emplacements à vérifier.
- Analyse Windows Defender hors ligne
Certains logiciels malveillants peuvent être particulièrement difficiles à supprimer de votre appareil. Windows Defender hors ligne vous aide à les détecter et à les supprimer à l'aide de définitions de menaces à jour. Cette opération va redémarrer votre appareil et nécessiter 15 minutes environ.

Paramètres

23/12/2019

Analyser maintenant

Options d'analyse

PARAMÈTRES DE PROTECTION

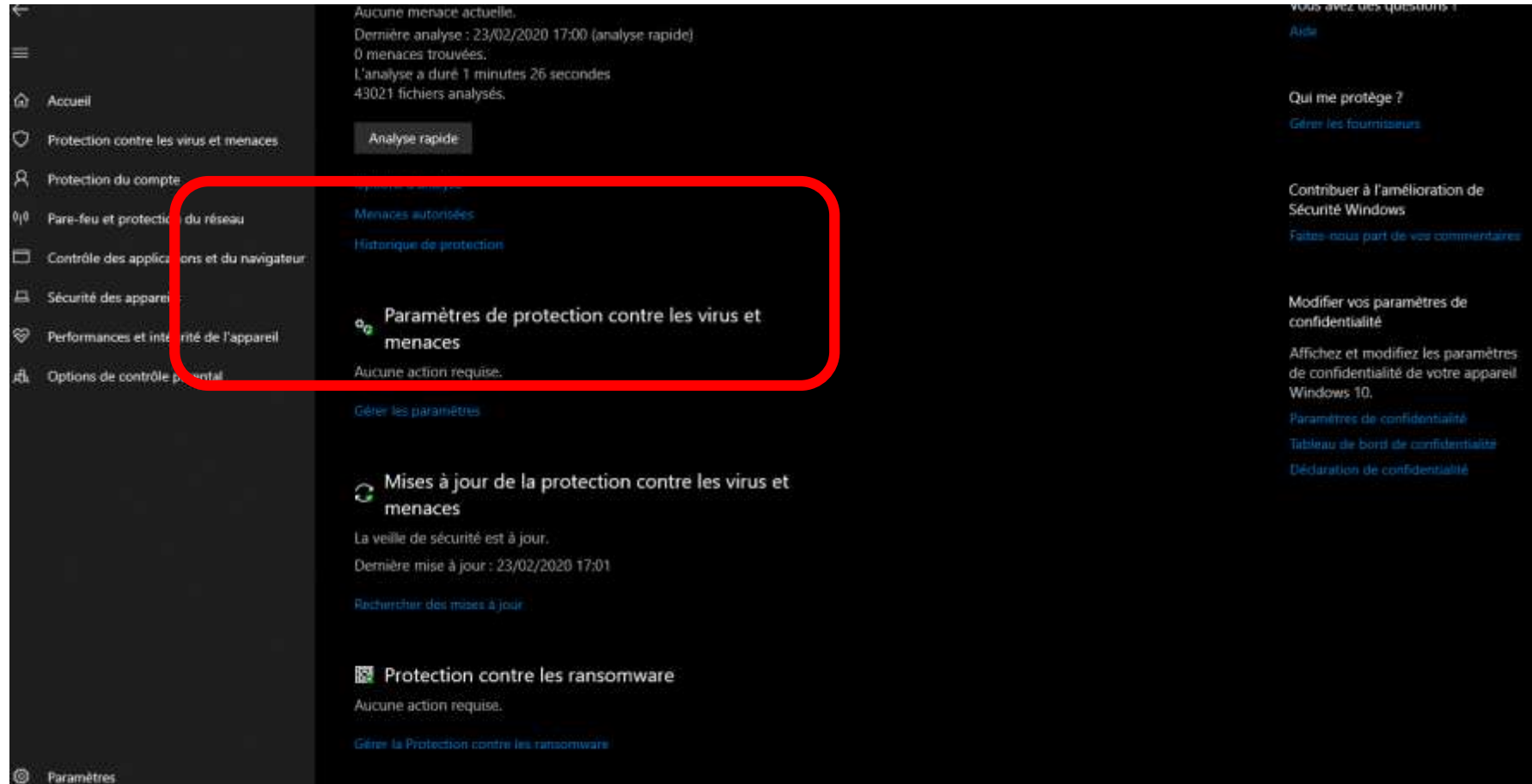

Paramètres de protection contre les virus et menaces

Consultez et mettez à jour les paramètres de protection contre les virus et menaces de l'antivirus Windows Defender.

Protection en temps réel

Ce paramètre permet d'identifier et d'empêcher l'installation ou l'exécution de programmes malveillants sur votre appareil. Vous pouvez le désactiver temporairement, mais nous le réactiverons automatiquement.

Activé

Protection dans le cloud

Offre une protection renforcée et plus rapide grâce à l'accès aux données de protection les plus récentes dans le cloud. Fonctionne de manière optimale une fois la soumission automatique d'échantillons activée.

Activé

Envoi automatique d'un échantillon

Envoyez des échantillons de fichier à Microsoft pour vous protéger et protéger les autres utilisateurs contre d'éventuelles menaces. Nous vous informerons si le fichier dont nous avons besoin est susceptible de contenir des informations personnelles.

Activé

[Envoyer un échantillon manuellement](#)

- ←
- ☰
- 🏠 Accueil
- 🛡️ Protection contre les virus et menaces
- 👤 Protection du compte
- 🌐 Pare-feu et protection du réseau
- 📁 Contrôle des applications et du navigateur
- 📱 Sécurité des appareils
- 💓 Performances et intégrité de l'appareil
- 👨‍👧‍👦 Options de contrôle parental

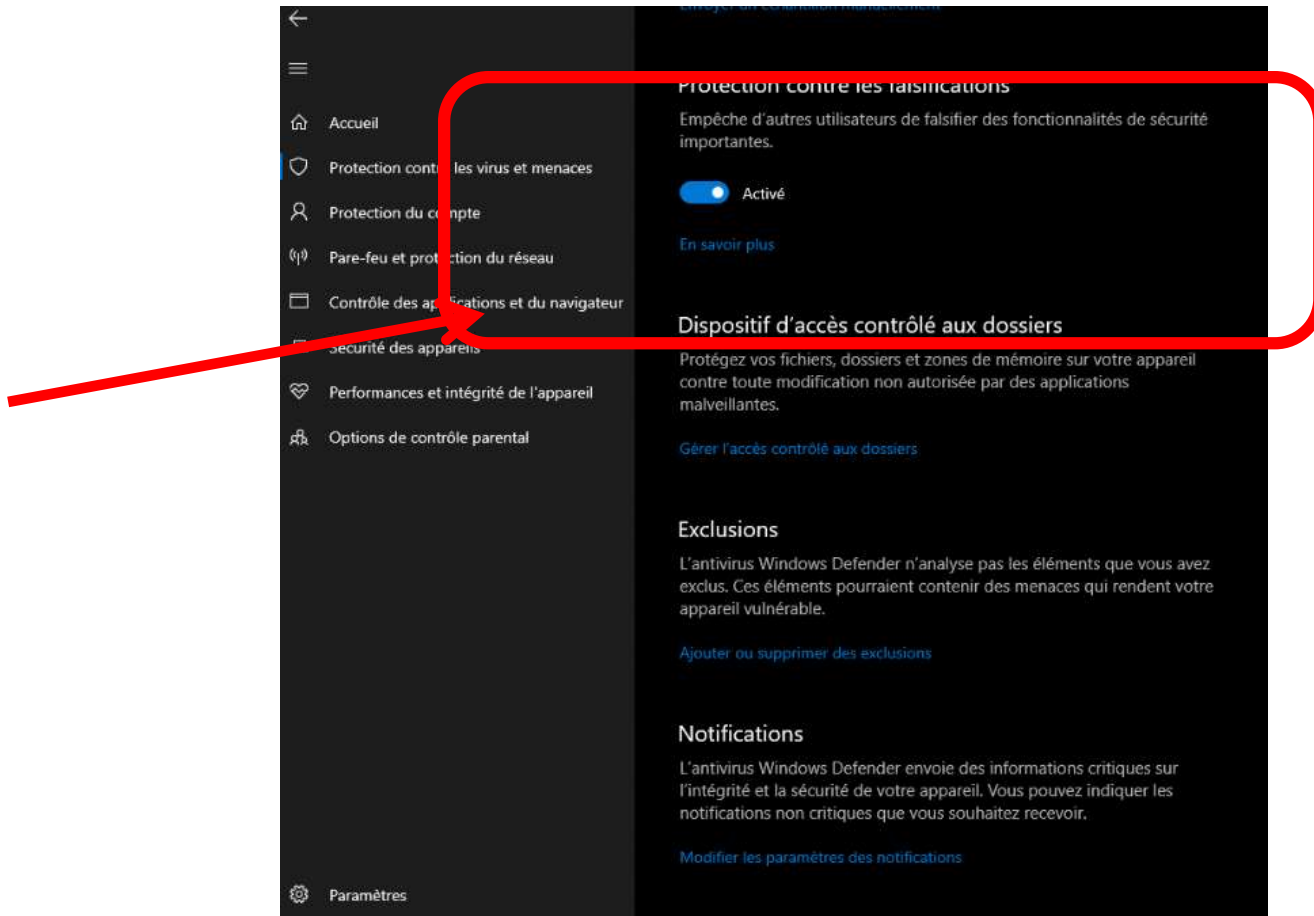

Protection contre les ransomware

Protégez vos fichiers contre des menaces telles que des ransomware et découvrez comment restaurer des fichiers en cas d'attaque.

Dispositif d'accès contrôlé aux dossiers

Protégez vos fichiers, dossiers et zones de mémoire sur votre appareil contre toute modification non autorisée par des applications malveillantes.

Activé

[Historique des blocs](#)

[Dossiers protégés](#)

[Autoriser une app via un dispositif d'accès contrôlé aux dossiers](#)

Récupération de données par ransomware

Vous pouvez peut-être récupérer des fichiers dans ces comptes en cas d'attaque de rançongiciels.

OneDrive
tennob66@gmail.com
Compte gratuit avec récupération de fichiers individuels.

[Afficher les fichiers](#)

←

☰

🏠 Accueil

🛡️ Protection contre les virus et menaces

👤 Protection du compte

🌐 Pare-feu et protection du réseau

📁 Contrôle des applications et du navigateur

📱 Sécurité des appareils

📈 Performances et intégrité de l'appareil

👨‍👧‍👦 Options de contrôle parental

🛡️ Protection contre les ransomware

Protégez vos fichiers contre des menaces telles que des ransomware et découvrez comment restaurer des fichiers en cas d'attaque.

Dispositif d'accès contrôlé aux dossiers

Protégez vos fichiers, dossiers et zones de mémoire sur votre appareil contre toute modification non autorisée par des applications malveillantes.

Activé

[Historique des blocs](#)

[Dossiers protégés](#)

[Autoriser une app via un dispositif d'accès contrôlé aux dossiers](#)

Récupération de données par ransomware

Vous pouvez peut-être récupérer des fichiers dans ces comptes en cas d'attaque de rançongiciels.

OneDrive
tennob66@gmail.com
Compte gratuit avec récupération de fichiers individuels.

[Afficher les fichiers](#)

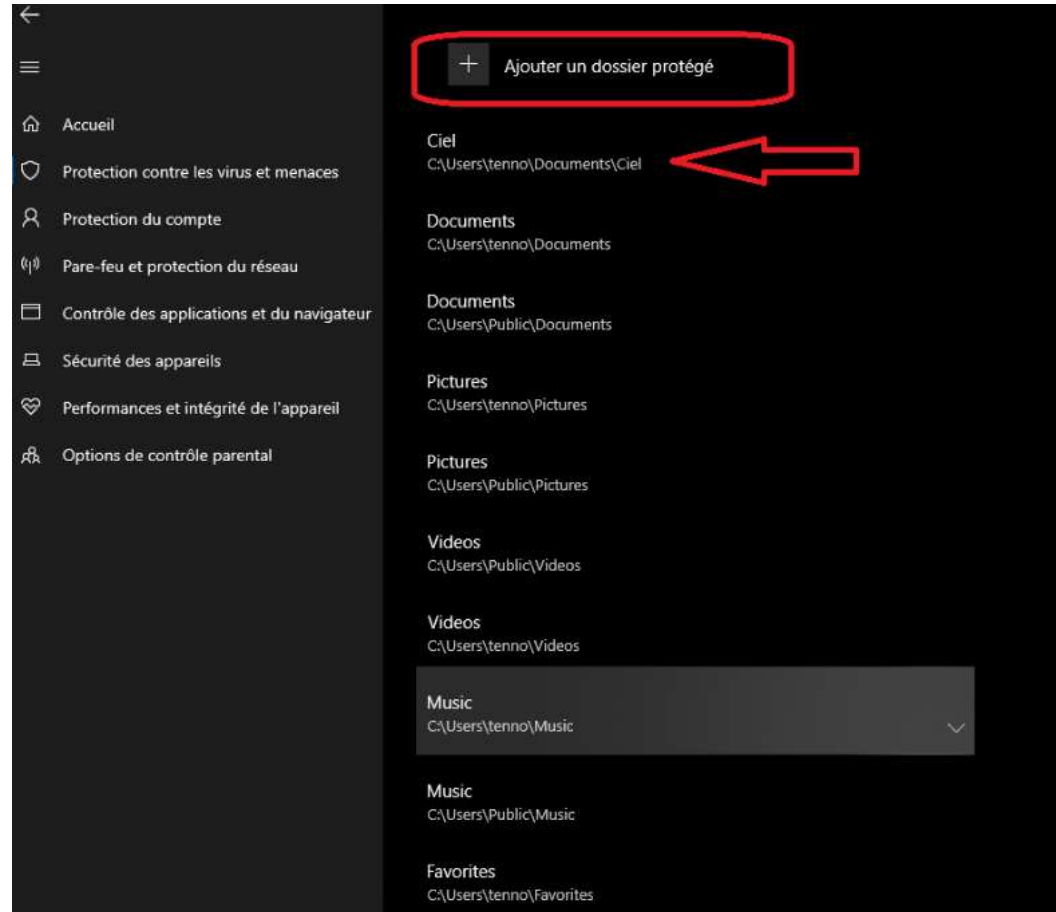

← Protection contre les ransomware

Protégez vos fichiers contre des menaces telles que des ransomware et découvrez comment restaurer des fichiers en cas d'attaque.

Dispositif d'accès contrôlé aux dossiers

Protégez vos fichiers, dossiers et zones de mémoire sur votre appareil contre toute modification non autorisée par des applications malveillantes.

Activé

[Historique des blocs](#)

[Dossiers protégés](#)

[Autoriser une app via un dispositif d'accès contrôlé aux dossiers](#)

Récupération de données par ransomware

Vous pouvez peut-être récupérer des fichiers dans ces comptes en cas d'attaque de rançongiciels.

OneDrive
tennob66@gmail.com
Compte gratuit avec récupération de fichiers individuels.

[Afficher les fichiers](#)

Autoriser une app via un dispositif d'accès contrôlé aux dossiers

Si le dispositif d'accès contrôlé aux dossiers a bloqué une app approuvée, vous pouvez l'ajouter en tant qu'app autorisée. Cela permet à l'app d'apporter des modifications à des dossiers protégés.

+ Ajouter une application autorisée

La plupart de vos applications seront autorisées par le dispositif d'accès contrôlé aux dossiers sans avoir à les y ajouter. Les applications déterminées par Microsoft comme compatibles sont toujours autorisées.

Autoriser une app via un dispositif d'accès contrôlé aux dossiers

Si le dispositif d'accès contrôlé aux dossiers a bloqué une app approuvée, vous pouvez l'ajouter en tant qu'app autorisée. Cela permet à l'app d'apporter des modifications à des dossiers protégés.

- + Ajouter une application autorisée
- Applications récemment bloquées
- Rechercher dans toutes les applications

←

☰

🏠 Accueil

🛡️ Protection contre les virus et menaces

👤 Protection du compte

📶 Pare-feu et protection du réseau

📁 Contrôle des applications et du navigateur

📱 Sécurité des appareils

📈 Performances et intégrité de l'appareil

👨‍👩‍👧‍👦 Options de contrôle parental

Autoriser une app via un dispositif d'accès contrôlé aux dossiers

Si le dispositif d'accès contrôlé est activé, vous pouvez l'ajouter en cliquant sur le bouton + et d'apporter des modifications.

+ Ajouter une application

La plupart de vos applications sont autorisées à accéder aux dossiers sans restriction, sauf celles déterminées par Microsoft.

Applications récemment bloquées

Les applications suivantes ont été récemment bloquées par l'accès contrôlé aux dossiers. Assurez-vous que vous faites confiance à une application avant de l'autoriser.

+ FlipPDF.exe	C:\Program Files (x86)\Flip PDF\FlipPDF.exe	20/12/2019 12:11
+ CCUpdate.exe	C:\Program Files\Cleaner\CCUpdate.exe	29/10/2019 13:19
+ CCleaner64.exe	C:\Program Files\Cleaner\CCleaner64.exe	17/09/2019 11:27
+ ccsetup561.exe	C:\Users\tenno\Downloads\ccsetup561.exe	17/09/2019 11:37
+ instup.exe	C:\Windows\Temp\asw.abcee429f8b2872e\New_13070954\instup.exe	17/09/2019 11:27

[Rechercher dans toutes les applications](#) Fermer

Autoriser une app via un dispositif d'accès contrôlé aux dossiers

Si le dispositif d'accès contrôlé aux dossiers a bloqué une app approuvée, vous pouvez l'ajouter en tant qu'app autorisée. Cela permet à l'app d'apporter des modifications à des dossiers protégés.

+ Ajouter une application autorisée

DuplicateCleaner.exe
C:\Users\tenno\Documents

Supprimer

Protection contre les ransomware

Protégez vos fichiers contre des menaces telles que des ransomware et découvrez comment restaurer des fichiers en cas d'attaque.

Dispositif d'accès contrôlé aux dossiers

Protégez vos fichiers, dossiers et zones de mémoire sur votre appareil contre toute modification non autorisée par des applications malveillantes.

Activé

[Historique des blocs](#)

[Dossiers protégés](#)

[Autoriser une app via un dispositif d'accès contrôlé aux dossiers](#)

Récupération de données par ransomware

Vous pouvez peut-être récupérer des fichiers dans ces comptes en cas d'attaque de rançongiciels.

OneDrive

tennob66@gmail.com

Compte gratuit avec récupération de fichiers individuels.

[Afficher les fichiers](#)

Fichier One Drive

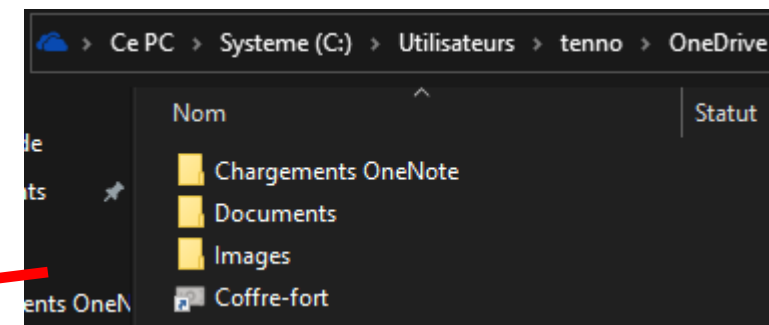

Protection de compte

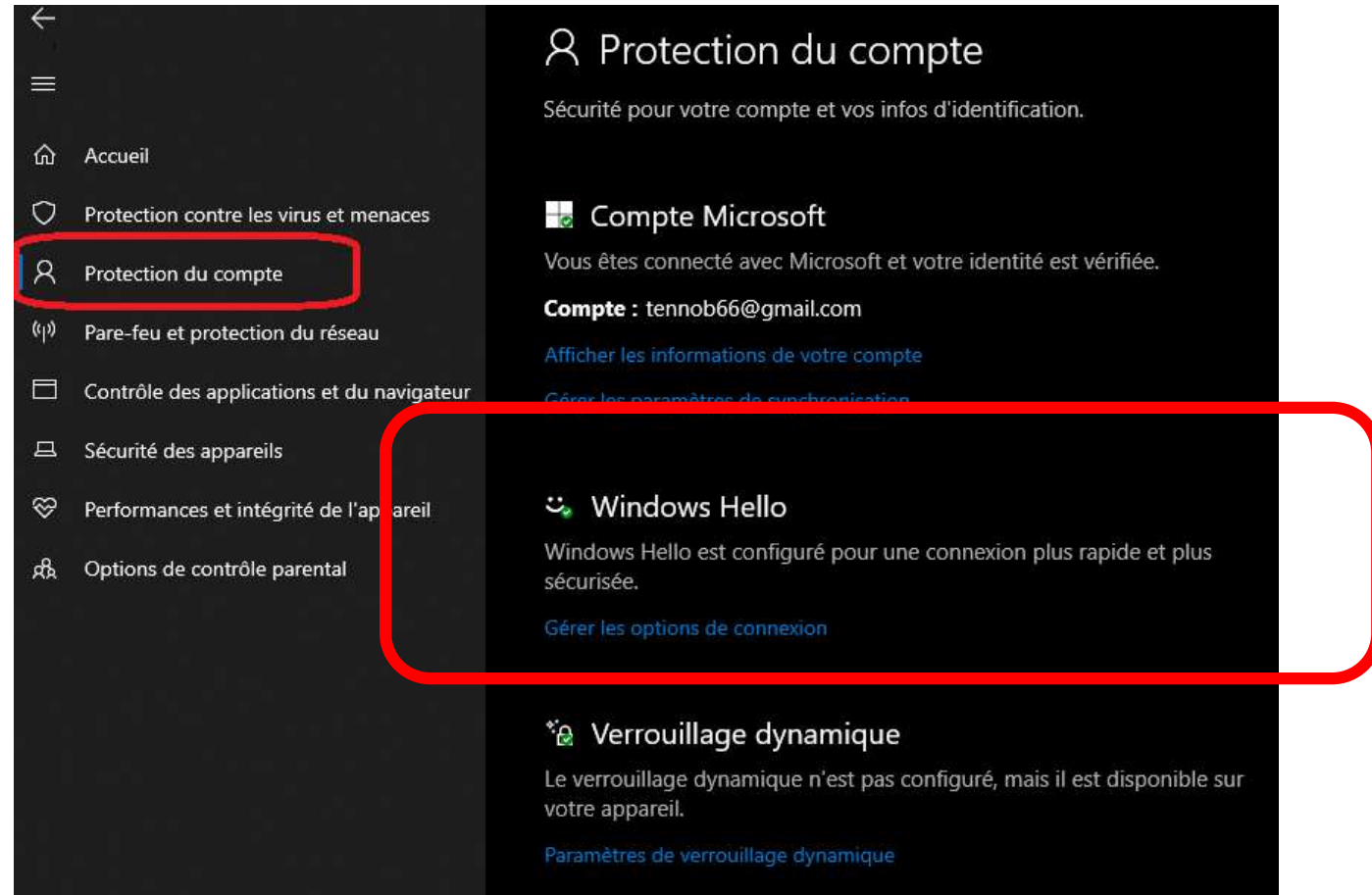

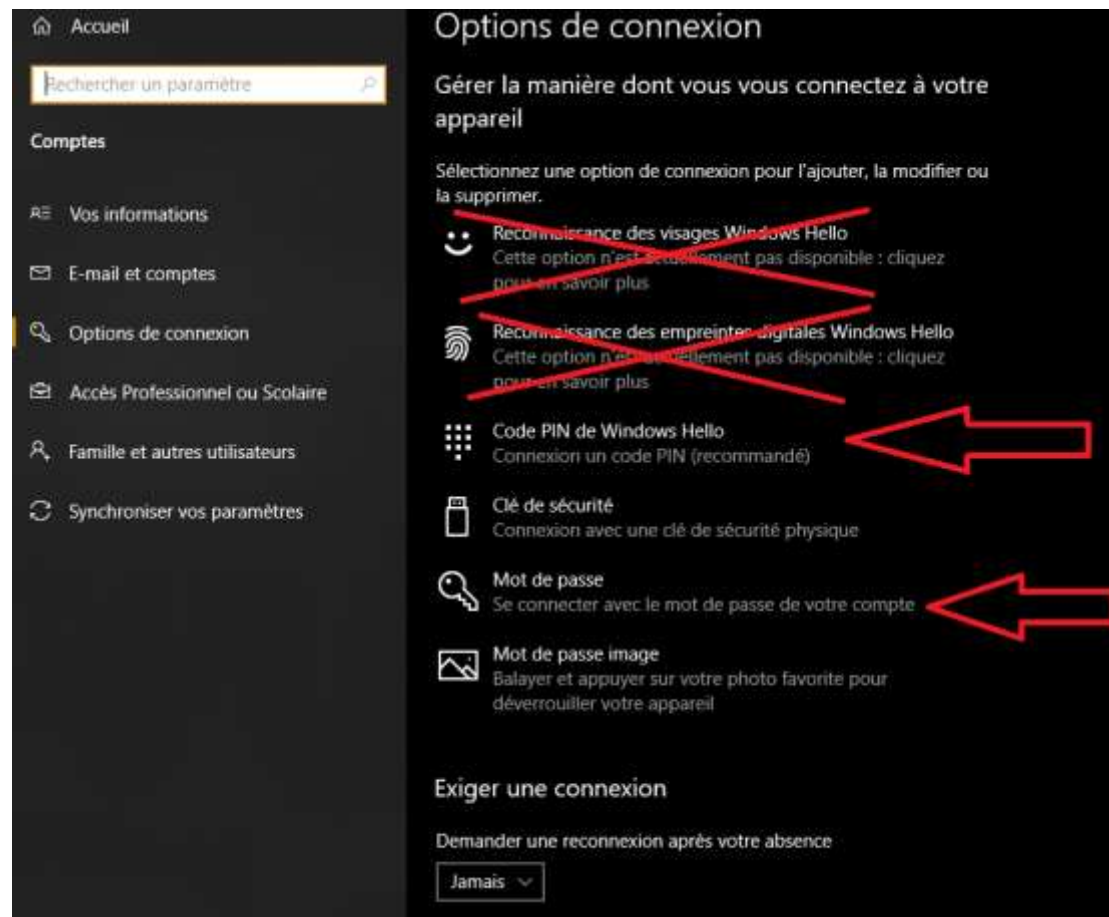

Pare feu

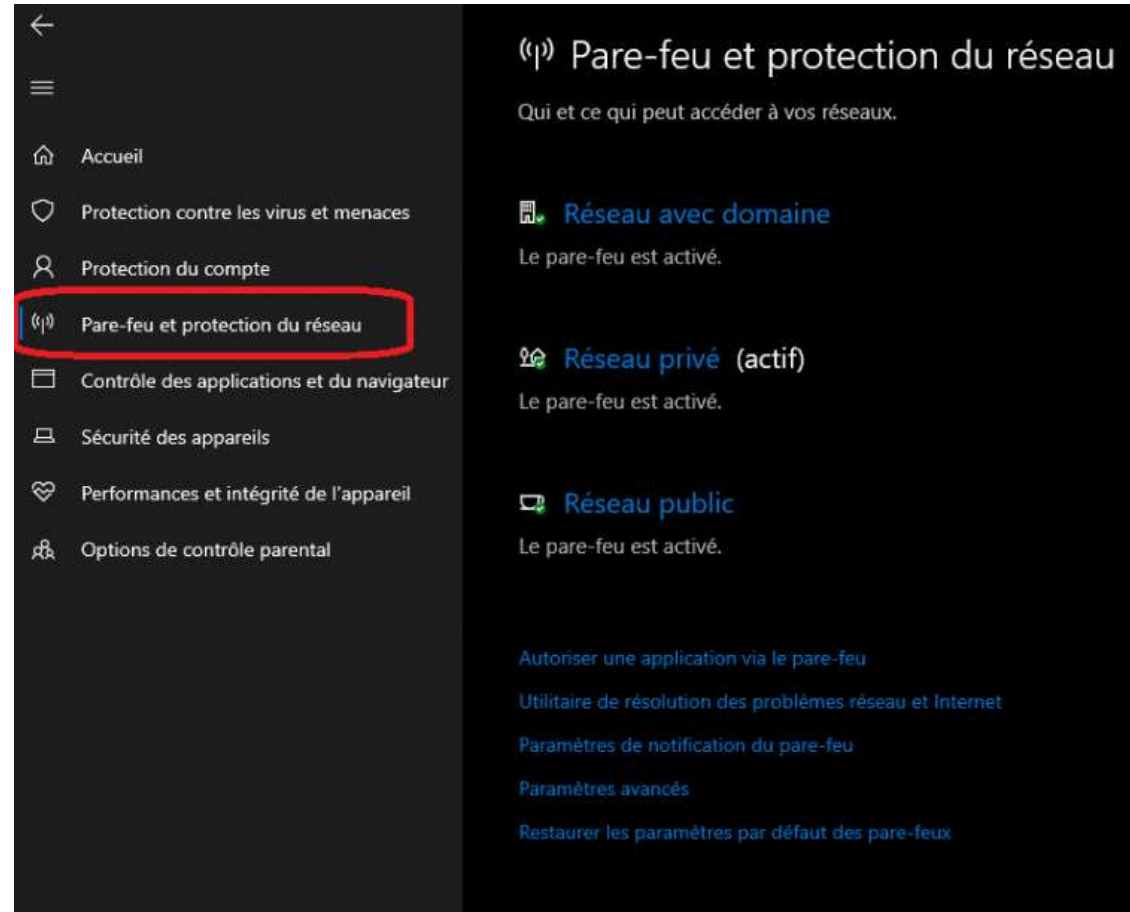

Contrôle des applications

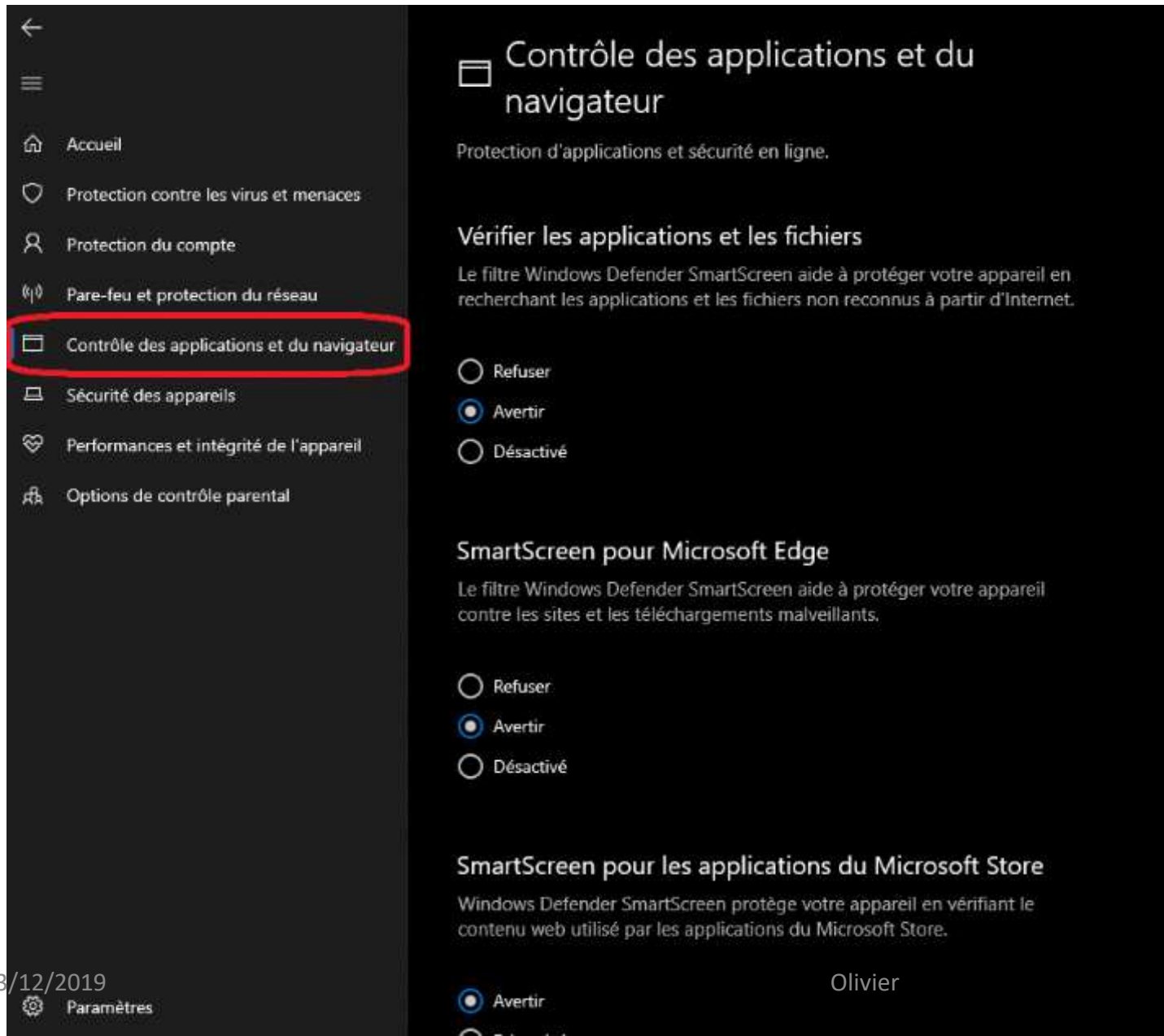

Windows Defender SmartScreen est un composant [anti-phishing](#) et [anti-malware](#)

Performances

↑

☰

🏠 Accueil

🛡️ Protection contre les virus et menaces

👤 Protection du compte

🌐 Pare-feu et protection du réseau

📁 Contrôle des applications et du navigateur

📱 Sécurité des appareils

📊 Performances et intégrité de l'appareil

👤 Options de contrôle parental

📊 Performances et intégrité de l'appareil

Rapports sur l'intégrité de votre appareil.

📄 Rapport d'intégrité

Dernière analyse : 22/12/2019 15:22

- ✅ Capacité de stockage
Aucun problème
- ✅ Autonomie de la batterie
Aucun problème
- ✅ Applications et logiciels
Aucun problème
- ✅ Service de temps Windows
Aucun problème

🔄 Redémarrage à zéro

Repartez sur de nouvelles bases avec une installation propre et à jour de Windows. Cette opération vous permettra de conserver vos fichiers personnels et certains paramètres Windows et supprimera certaines de vos applications.

Dans certains cas, cela peut améliorer l'expérience de démarrage et d'arrêt de votre appareil, l'utilisation de la mémoire, les performances des applications du Store, l'expérience de navigation et l'autonomie de la batterie.

Paramètres
23/12/2019

[Informations supplémentaires](#)

Olivier

RAPPORT D'INTÉGRITÉ

REDÉMARRAGE A ZÉRO

Redémarrage à zéro

Repartez sur de nouvelles bases avec une installation propre et à jour de Windows.

Repartez sur de nouvelles bases en réinstallant Windows et en le mettant à jour. Vous conserverez ainsi vos fichiers personnels ainsi que certains paramètres Windows et vous supprimerez la plupart de vos applications, notamment Microsoft Office, les logiciels antivirus tiers et les applications du bureau préinstallées sur votre appareil.

[Prise en main](#)

[En savoir plus](#)

Contrôle parental

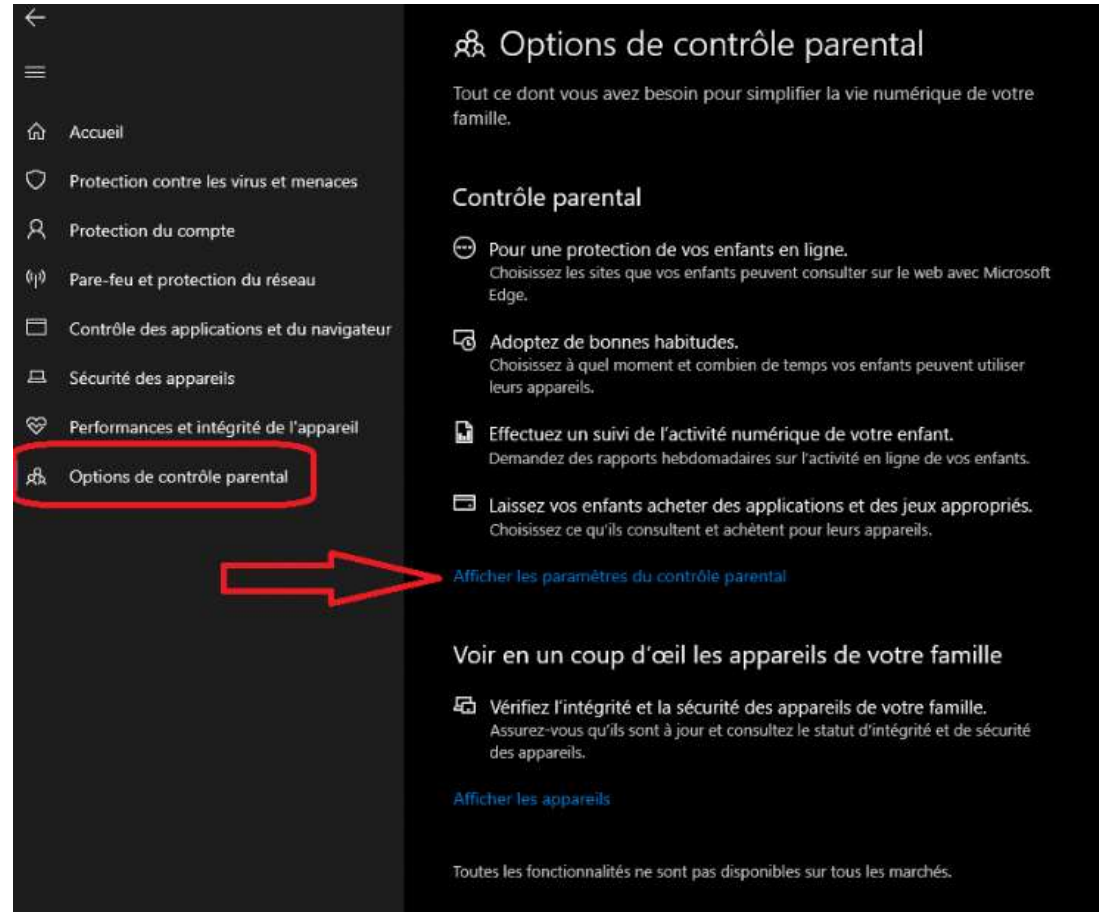

Réinventer la vie de famille

Les familles d'aujourd'hui sont de toutes tailles et vivent en tous lieux. Nous allons vous aider à protéger vos enfants en ligne, à vous amuser tous ensemble et à rester connectés, même lorsque vous êtes séparés.

[Créer un groupe familial >](#)

✕

Ajouter un membre de la famille

Invitez un membre à rejoindre votre famille Microsoft. Les adultes peuvent modifier les paramètres des enfants et garder un œil sur leurs activités en ligne et leur localisation, tandis que les enfants profitent de leur expérience en ligne en toute sécurité. Les membres de la famille peuvent également tirer parti des achats numériques partagés, comme Office 365 Famille.

Enfant Adulte

Adresse e-mail ou téléphone mobile

Nouveau | Fichier audio

Entrez les caractères que vous voyez

S'ils ne possèdent pas de compte Microsoft, [créer un compte pour eux](#).

En cliquant sur **Envoyer une invitation**, vous acceptez nos [conditions d'utilisation](#).

Envoyer une invitation

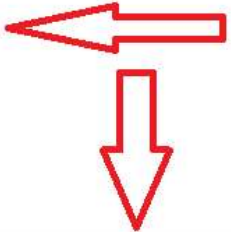

FIREFOX

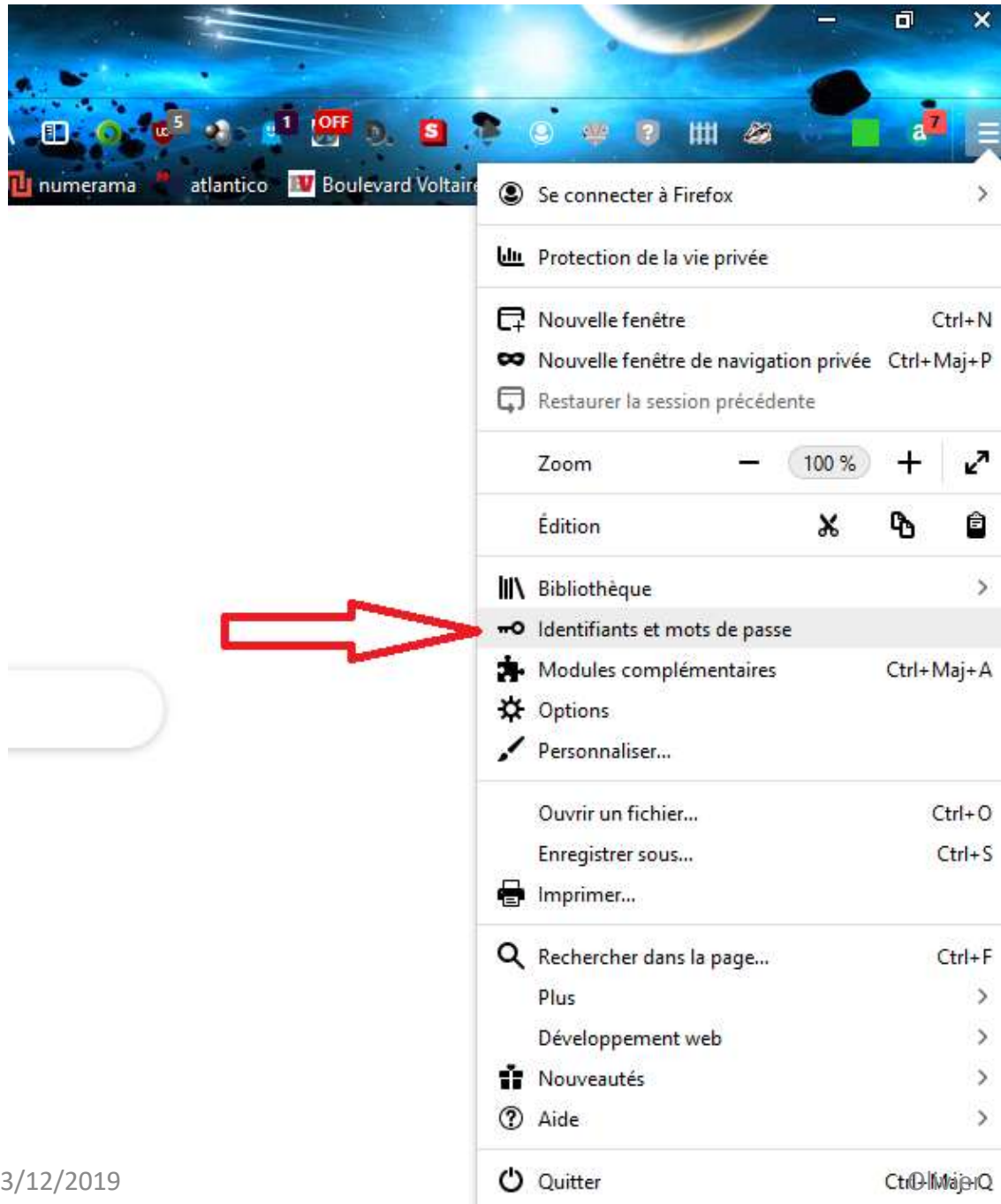

Google Identifiants et mots de passe

Firefox | about:logins

Rechercher des identifiants

Firefox Lockwise

Trier par : Nom (A-Z) 150 identifiants

- 01netkiosk.milibris.com
ciel3@orange.fr
- 01netkiosk.milibris.com
ciel3@orange.fr
- 6play.fr
reivilo51@laposte.net
- acces-internet.dnpm.fr
21/05
- acces-internet.dnpm.fr
1469
- account.booking.com
tennob66@gmail.com
- account.dji.com
tennob66@gmail.com
- accounts.firefox.com
reivilo66@laposte.net
- accounts.firefox.com
reivilo51@free.fr

Créer un nouvel identifiant

01netkiosk.milibris.com

Adresse web
<https://01netkiosk.milibris.com>

Nom d'utilisateur
ciel3@orange.fr Copier

Mot de passe
●●●●●●●● Copier

Créé le : 26 octobre 2017
Dernière modification : 26 octobre 2017
Dernière utilisation : 21 décembre 2019

GESTIONNAIRE DE MOTS DE PASSE

① Votre navigateur est géré par votre organisation. Rechercher dans les options

- Général
- Accueil
- Recherche
- Vie privée et sécurité**
- Sync

Identifiants et mots de passe

- Proposer d'enregistrer les identifiants et les mots de passe pour les sites web Exceptions...
- Renseigner automatiquement les identifiants et les mots de passe Identifiants enregistrés...
- Suggérer et créer des mots de passe robustes
- Afficher des alertes pour les mots de passe de sites concernés par des fuites de données En savoir plus
- Utiliser un mot de passe principal** Changer le mot de passe principal...

Historique

Règles de conservation Conserver l'historique

Firefox conservera les données de navigation, les téléchargements, les formulaires et l'historique de recherche. Effacer l'historique...

Barre d'adresse

Lors de l'utilisation de la barre d'adresse, afficher des suggestions depuis

- L'historique de navigation
- Les marque-pages
- Les onglets ouverts

Extensions et thèmes

Assistance de Firefox

MODULES COMPLÉMENTAIRES

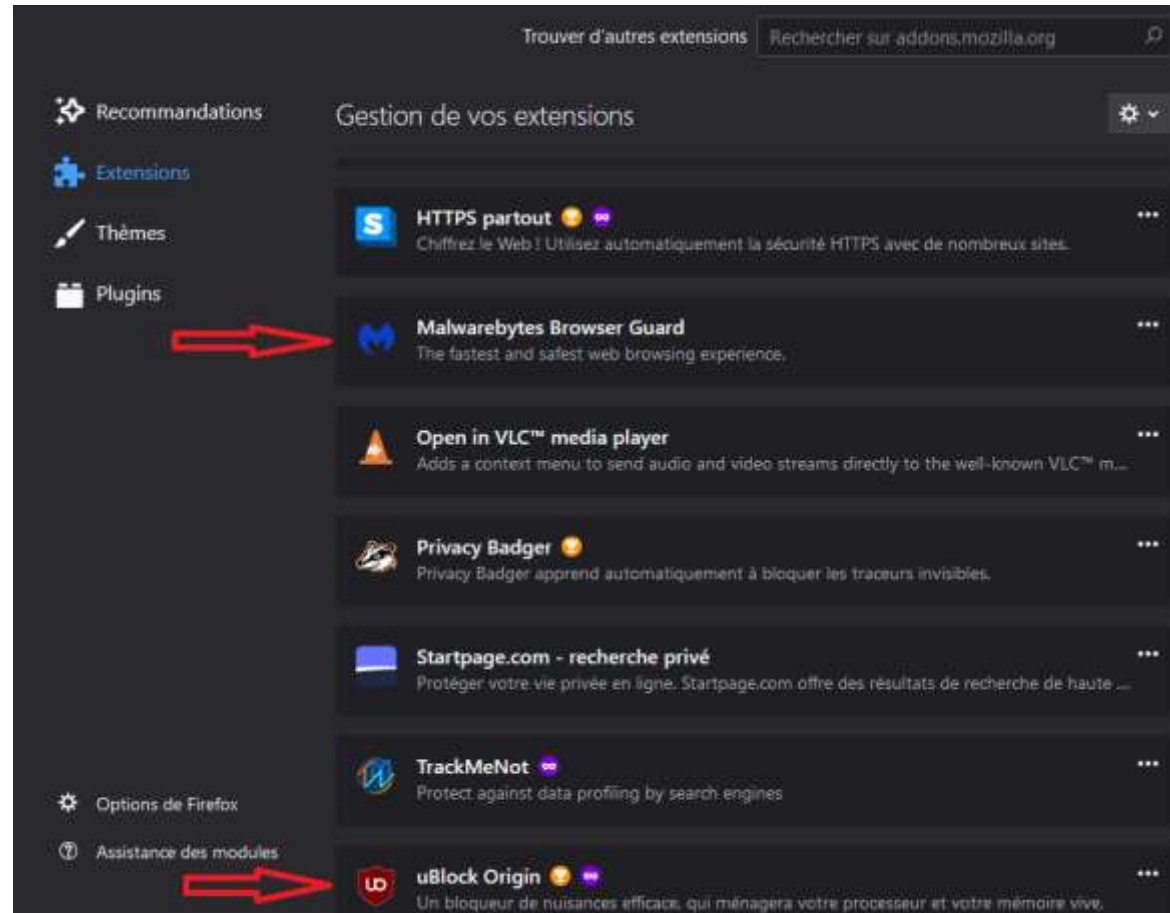

INSTALLATION DES MODULES COMPLEMENTAIRES

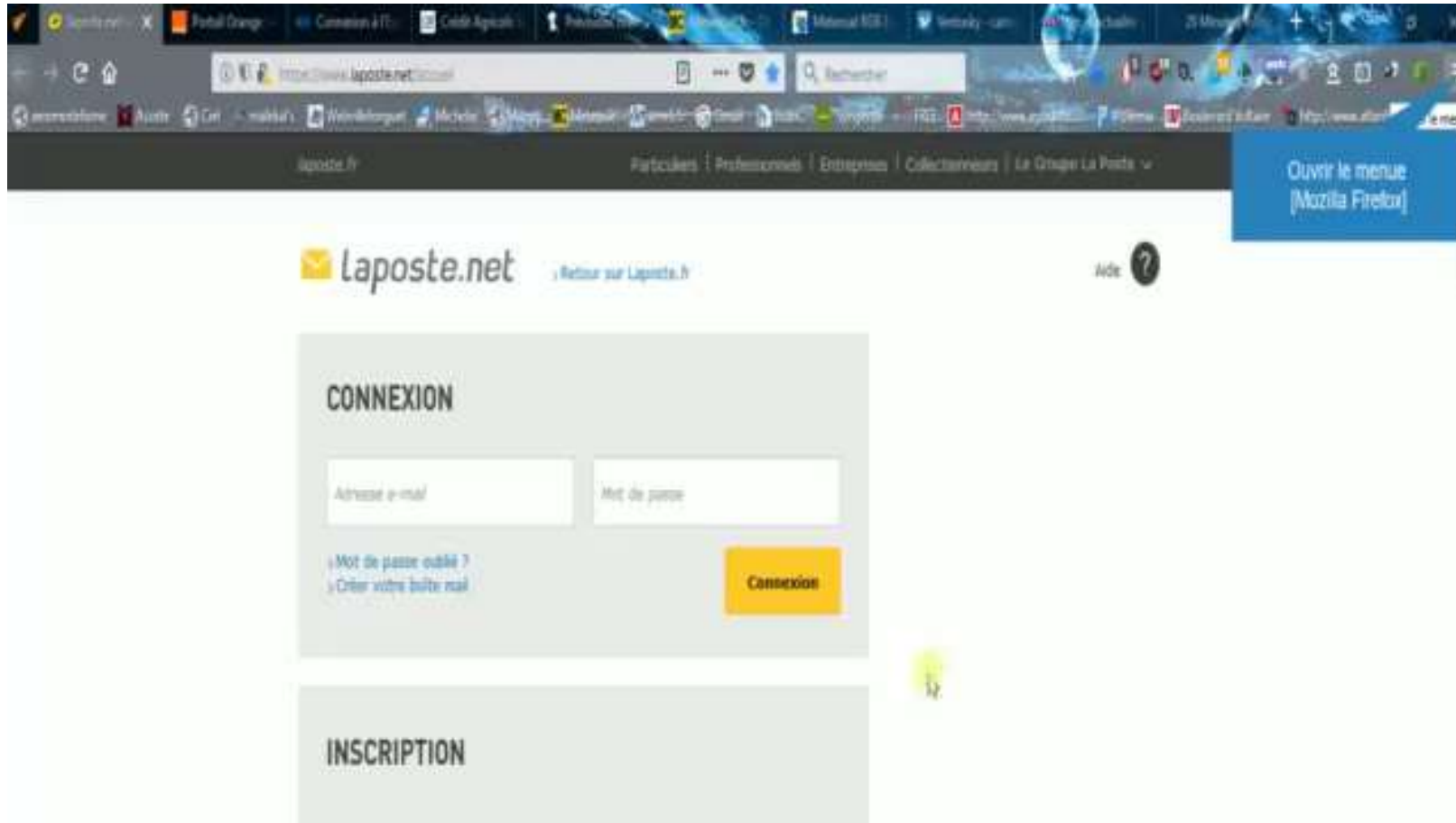

réglages avancés pour Windows Defender

Exemple de certaines protections cachées qui peuvent être utiles et qui ne sont pas actives par défaut :

- PUAProtection** Protection contre les PUP/PUA
- CheckForSignaturesBeforeRunningScan** permet de forcer la mise à jour des définitions virales avant une analyse Windows Defender.
- DisableArchiveScanning** permet de forcer l'analyse des archives (zip, rar, 7z, etc...)
- DisableEmailScanning** permet de forcer le scanne des pièces jointes dans les mails
- DisableIntrusionPreventionSystem** protège contre les intrusions réseaux
- DisableRemovableDriveScanning** permet de forcer l'analyse des médias amovibles (clé USB, carte SD, CD/DVD etc...)

réglages avancés pour Windows Defender

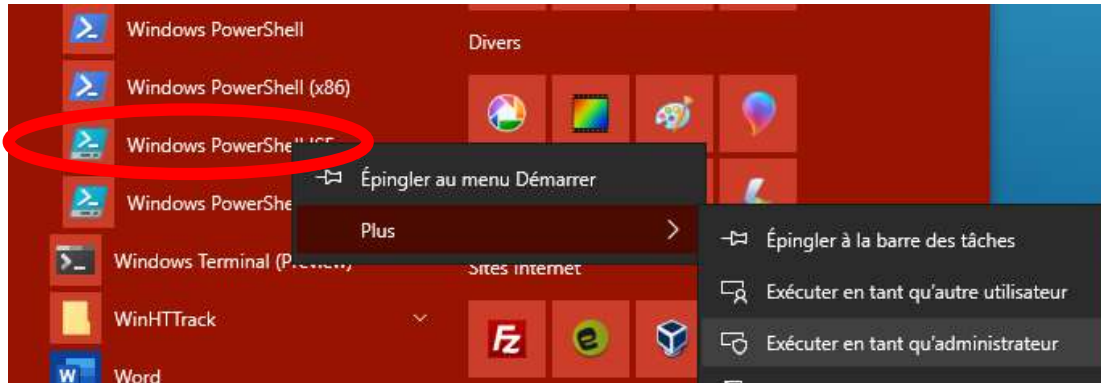

Lancez powershell en mode admin,
Puis entrez les commandes suivantes...

```
PS C:\> Set-MpPreference -PUAProtection 1
Set-MpPreference -CheckForSignaturesBeforeRunningScan $True
Set-MpPreference -DisableArchiveScanning $False
Set-MpPreference -DisableEmailScanning $False
Set-MpPreference -DisableIntrusionPreventionSystem $False
Set-MpPreference -DisableRemovableDriveScanning $False
```

<http://bit.ly/2u0PTUN>

FIN