FastStone

FastStone Image Viewer

J'imprime des photos

1. Utilisation de FastStone
2. Utilisation de Windows
3. Configuration de l'imprimante

Je crée un montage de photos

J'imprime des photos

L'outil « imprimer » disponible dans FastStone n'est pas très performant en comparaison à celui d'autres logiciels.

Le présent document permettra de comparer
la procédure FastStone à la procédure générale Windows

À partir de la version 4,9, FastStone propose une amélioration intéressante avec la fonction « **modèle et impression** »
qui intègre l'éditeur de texte et de dessin à la préparation de l'impression.

À noter : ces opérations sont utilisables pour modifier les photos par le menu Editer

Dans le cas d'une sélection multiple, la commande « modèle et impression » crée un montage.

FastStone _ imprimer

1 - J'imprime des photos avec FastStone

Fenêtre FASTSTONE

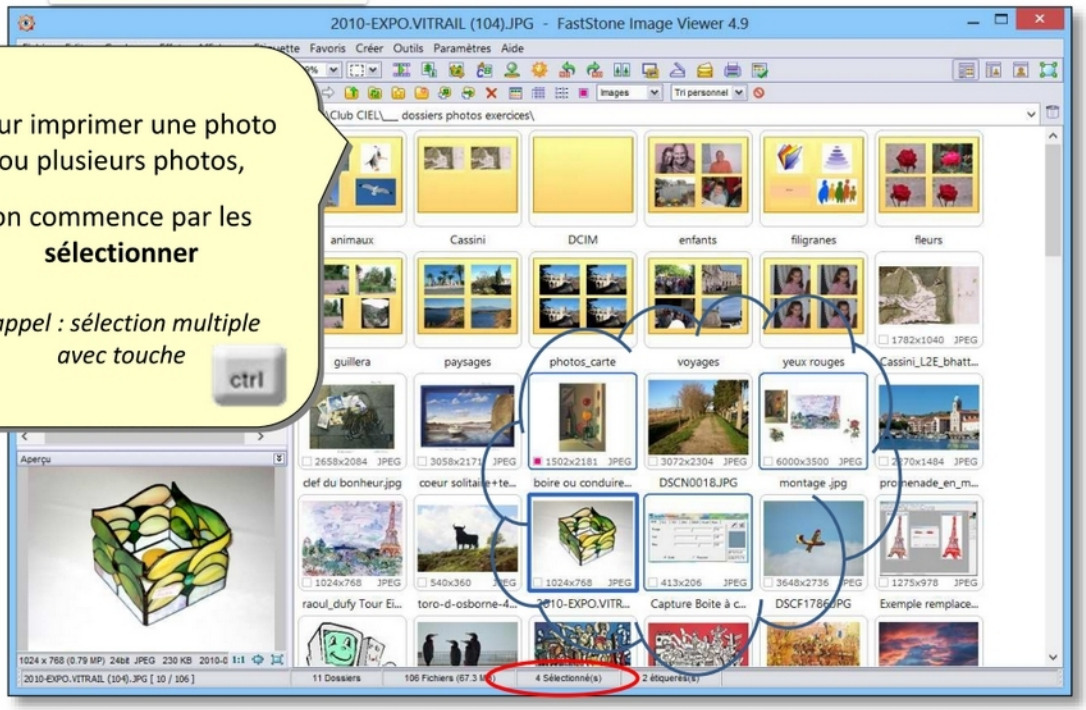

1 - J'imprime des photos avec FastStone

Puis on commande l'action « **Imprimer** »

4 chemins possibles

1) Commande Menu **Fichier**
   / ligne **Imprimer**
   / option **Imprimer**

2) Raccourci clavier

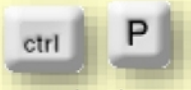

3) Clic droit sur la photo
   / ligne **Imprimer**
   / option **Imprimer**

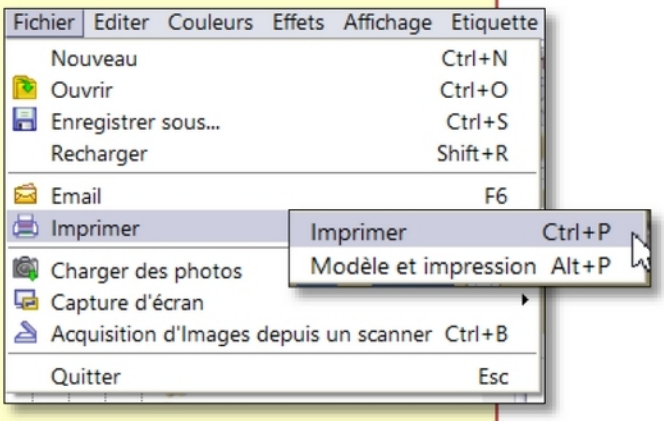

4) Icône / option **Imprimer**

FastStone _ imprimer

1 - J'imprime des photos avec FastStone

Une fenêtre s'ouvre dans FastStone pour configurer l'impression

Fenêtre FASTSTONE

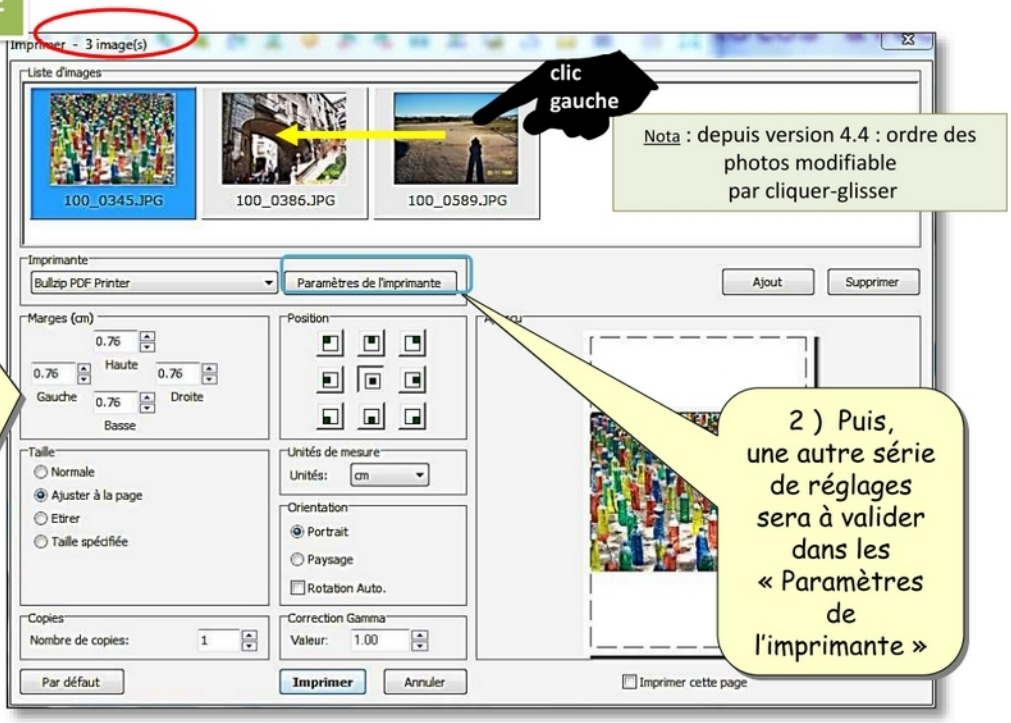

1 - J'imprime des photos avec FastStone

Fenêtre FASTSTONE

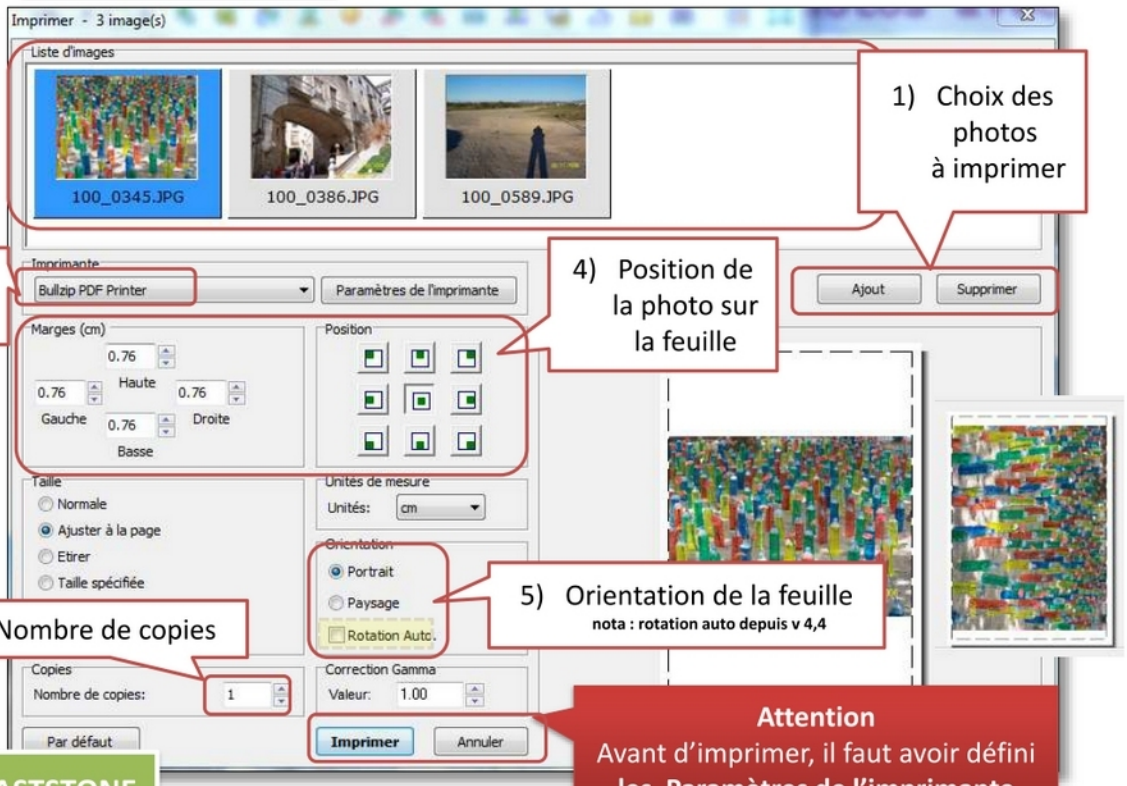

Fenêtre FASTSTONE

FastStone _ imprimer

2 - J'imprime des photos depuis Windows

Explorateur WINDOWS

Ouvrir l'explorateur Windows à la page du dossier des photos à imprimer

Utiliser l'affichage « icônes » ou « miniatures » pour identifier les photos

Sélectionner les photos

rappel : sélection multiple avec touche

ctrl

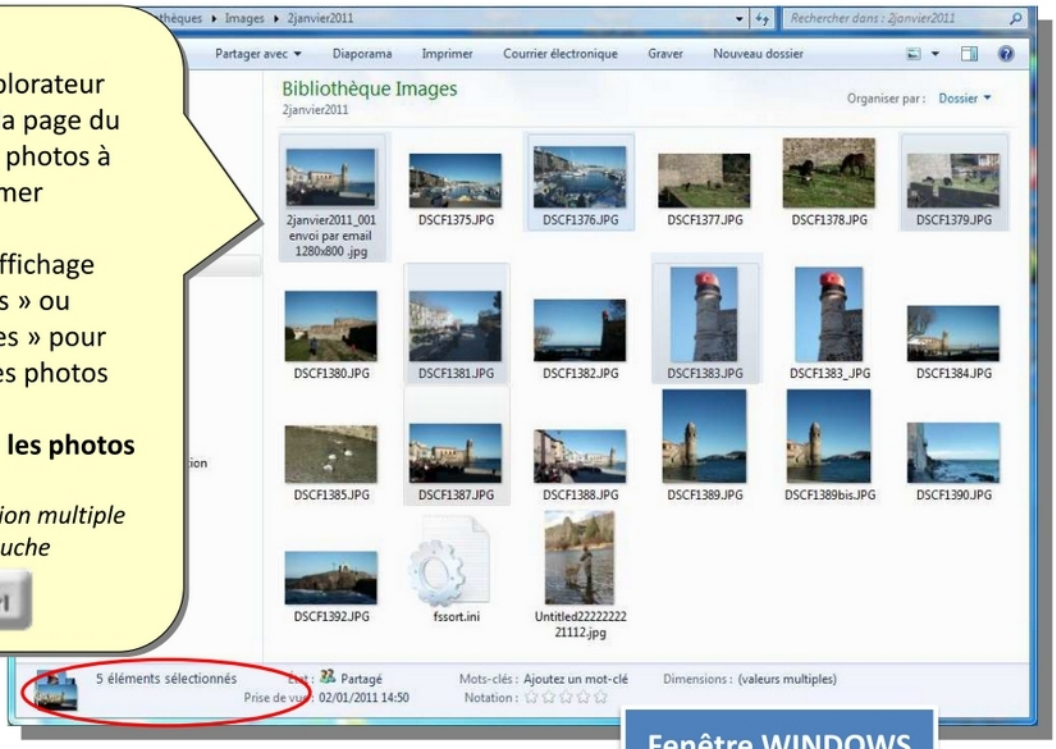

Fenêtre WINDOWS

2 - J'imprime des photos depuis Windows

Explorateur WINDOWS

« **Imprimer** »

3 chemins possibles

1) Commande Menu **Imprimer**

2) Raccourci clavier

ctrl P

3) Clic droit **Imprimer**

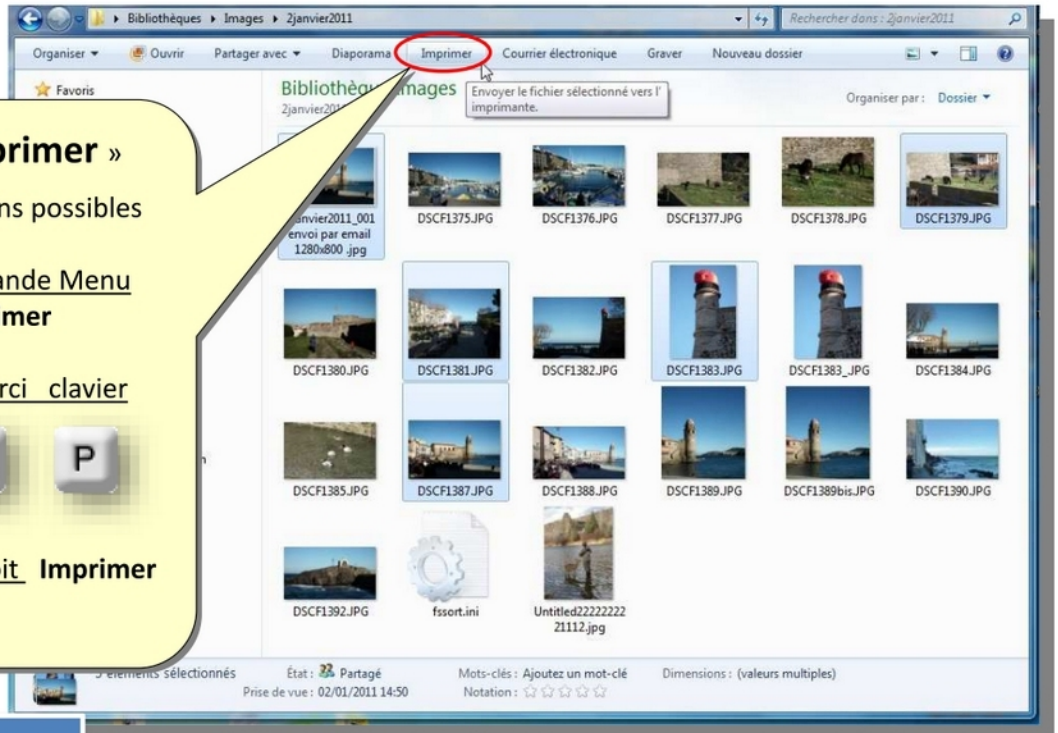

Fenêtre WINDOWS

FastStone _ imprimer

2 - J'imprime des photos depuis Windows

Impression WINDOWS

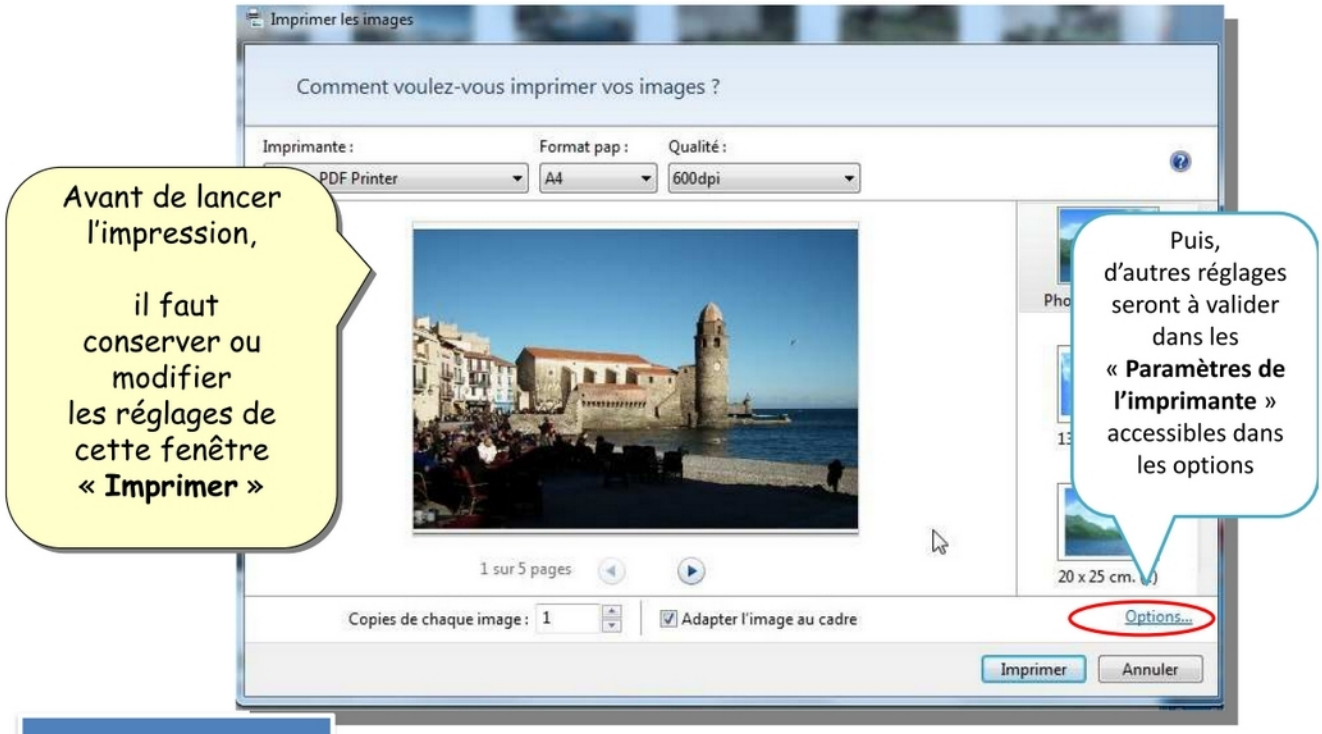

Fenêtre WINDOWS

2 - J'imprime des photos depuis Windows

Impression WINDOWS

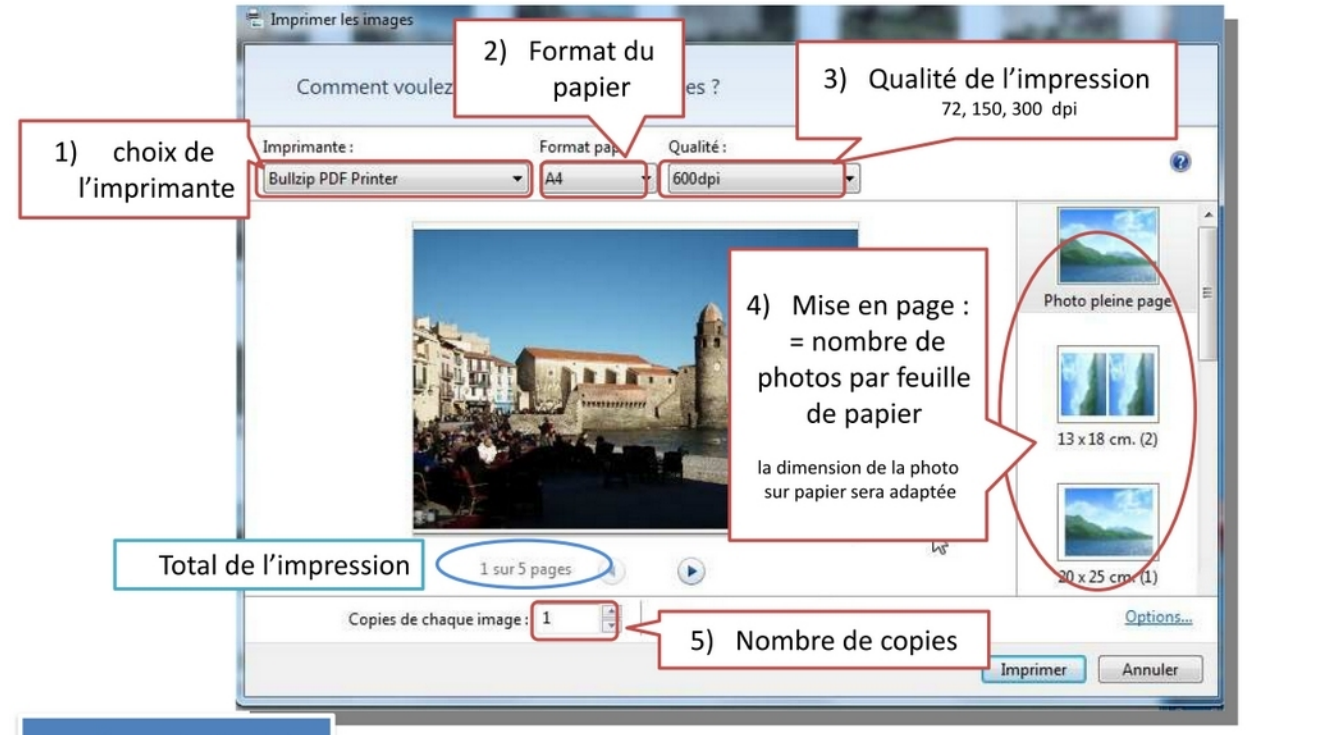

Fenêtre WINDOWS

2 - J'imprime des photos depuis Windows

Impression WINDOWS

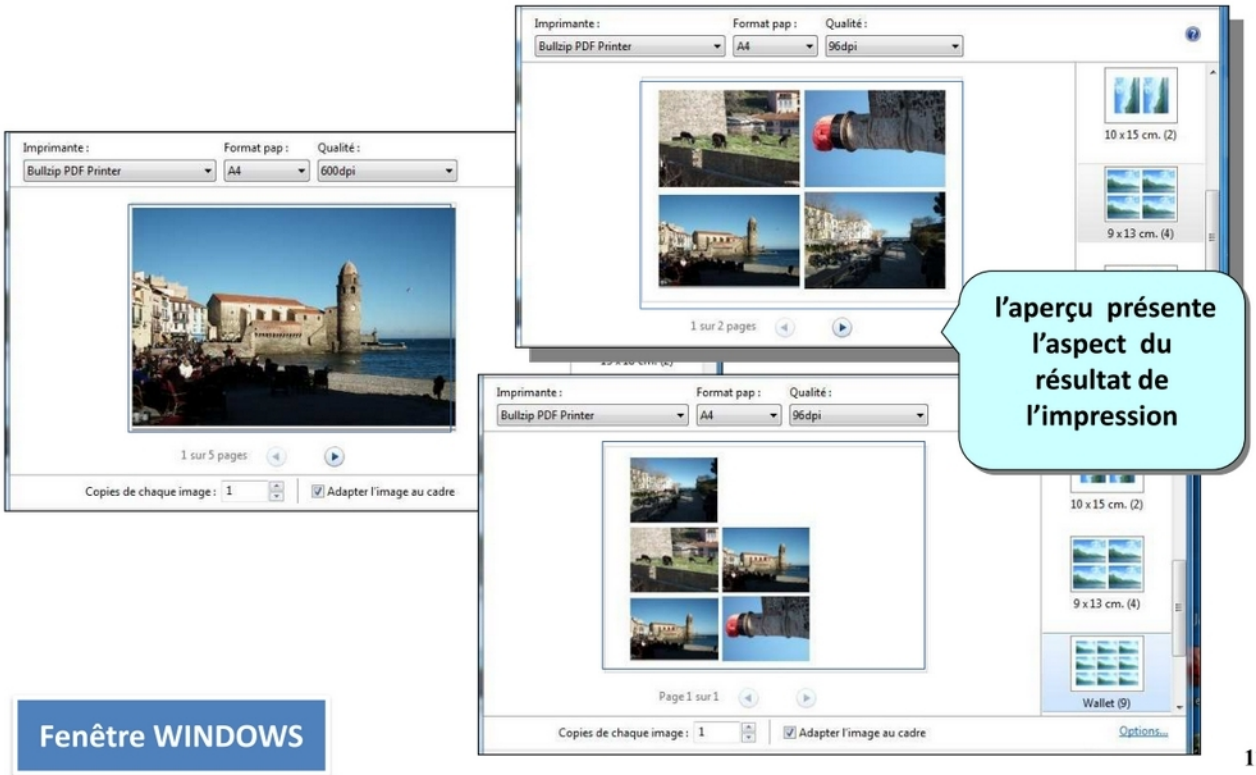

Fenêtre WINDOWS

2 - J'imprime des photos depuis Windows

Impression WINDOWS

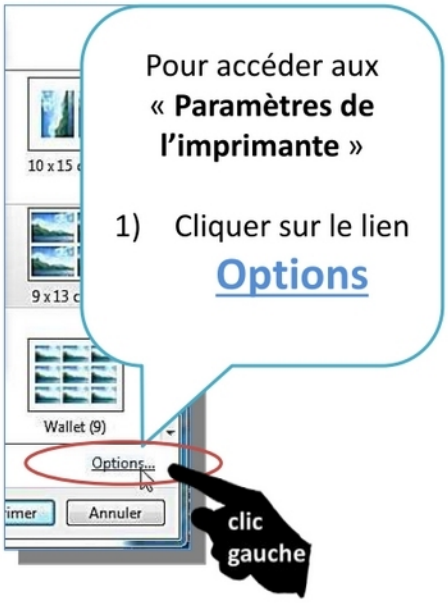

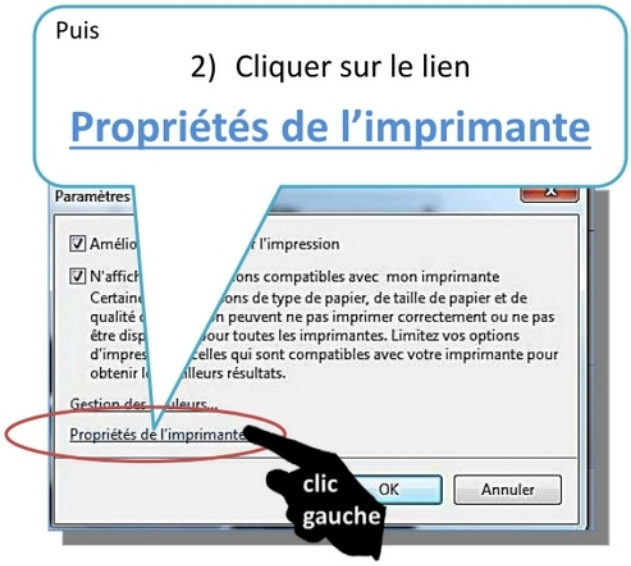

Fenêtre WINDOWS

3 – je configure l'imprimante

Paramètres de l'imprimante

réglages internes de l'imprimante selon le logiciel fourni par le fabricant
Ici : CANON MP600R

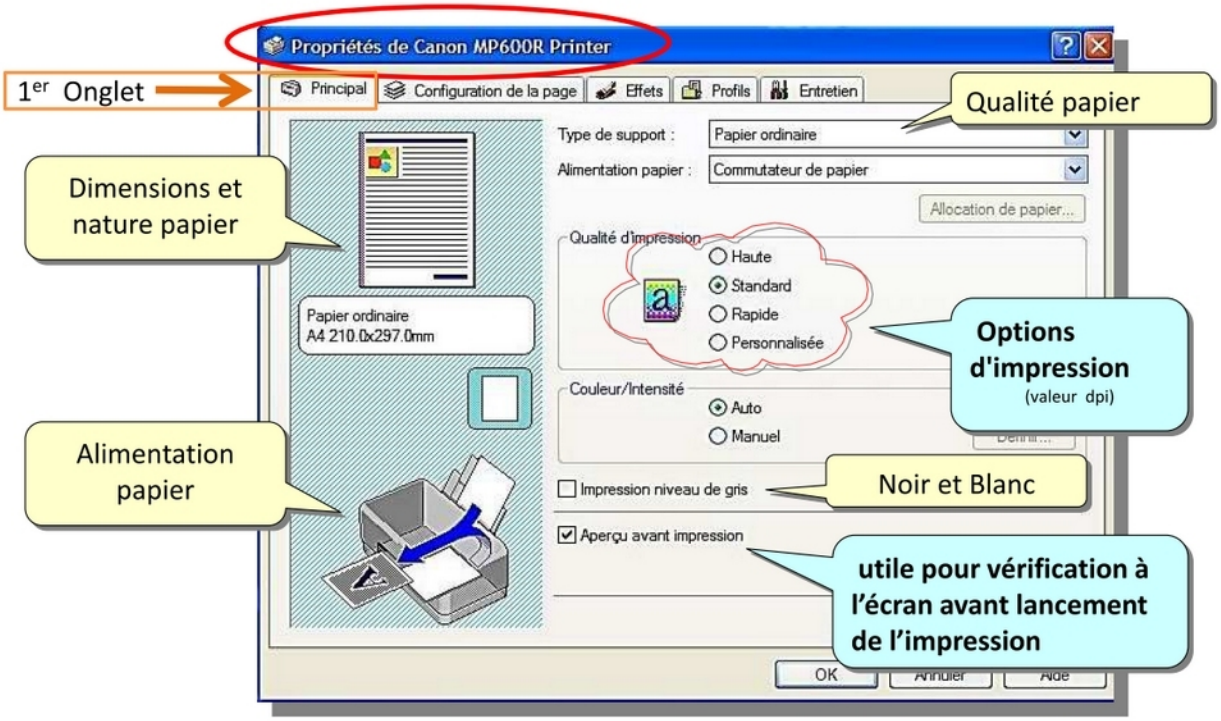

3 – je configure l'imprimante

Paramètres de l'imprimante

réglages internes de l'imprimante selon le logiciel fourni par le fabricant
Ici : CANON MP600R

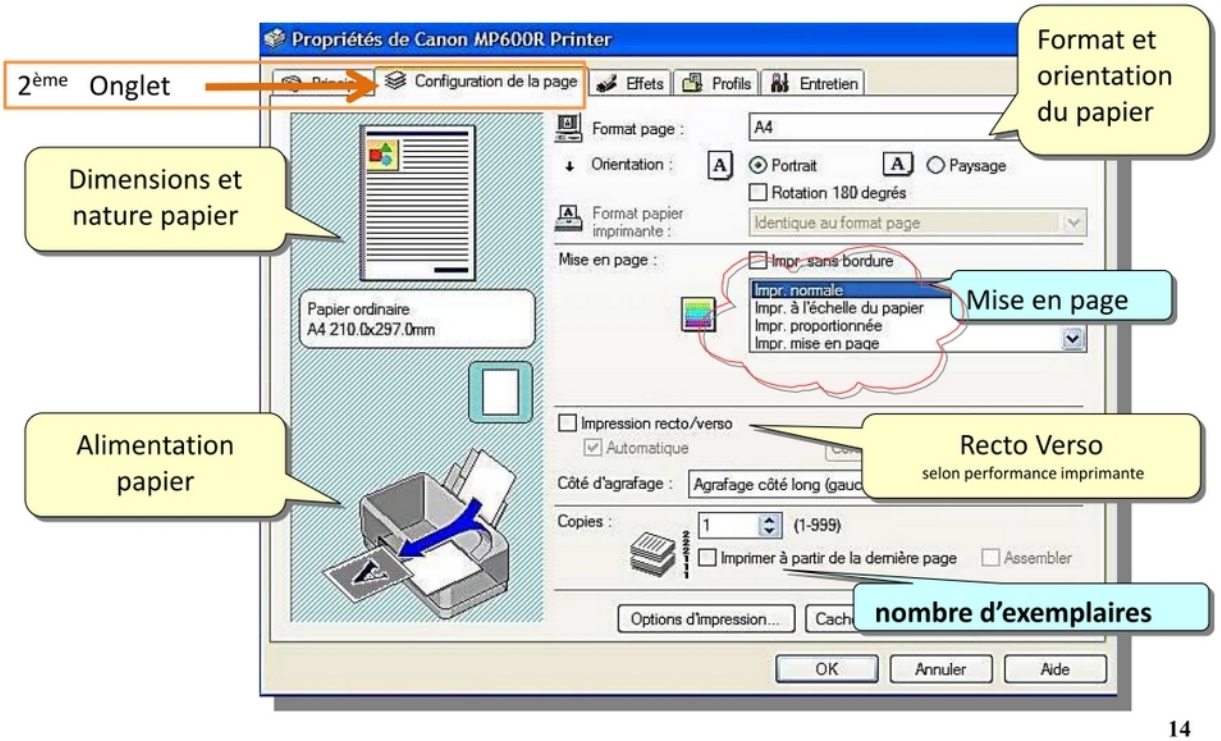

3 – je configure l'imprimante

Paramètres de l'imprimante

réglages internes de l'imprimante selon le logiciel fourni par le fabricant
Ici : CANON MP600R

4ème Onglet

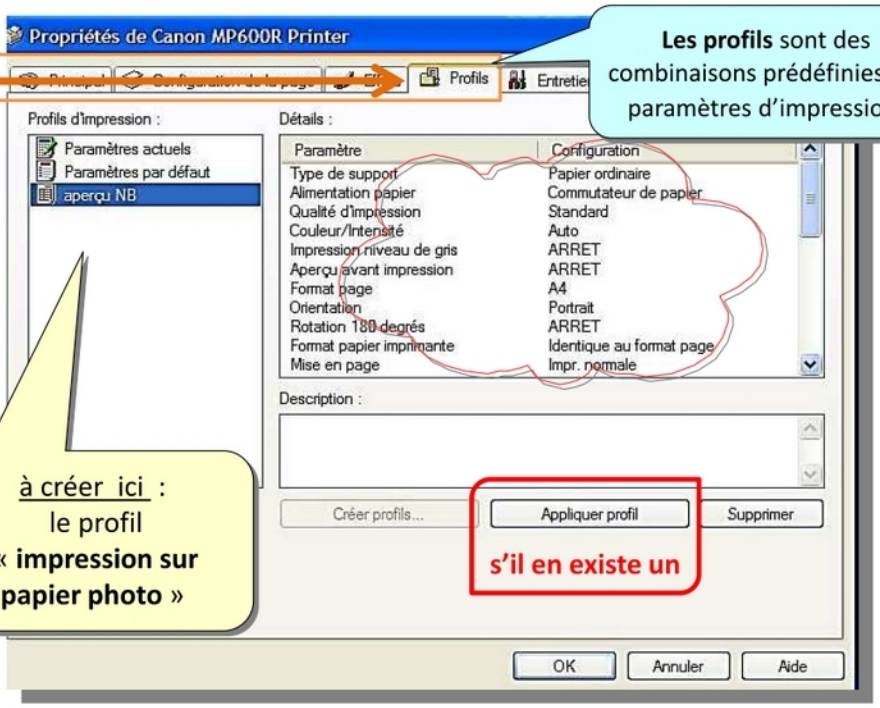

Les profils sont des combinaisons prédéfinies de paramètres d'impression

à créer ici : le profil « **impression sur papier photo** »

s'il en existe un

3 – je configure l'imprimante

Paramètres de l'imprimante

réglages internes de l'imprimante selon le logiciel fourni par le fabricant
Ici : CANON MP600R

5ème Onglet

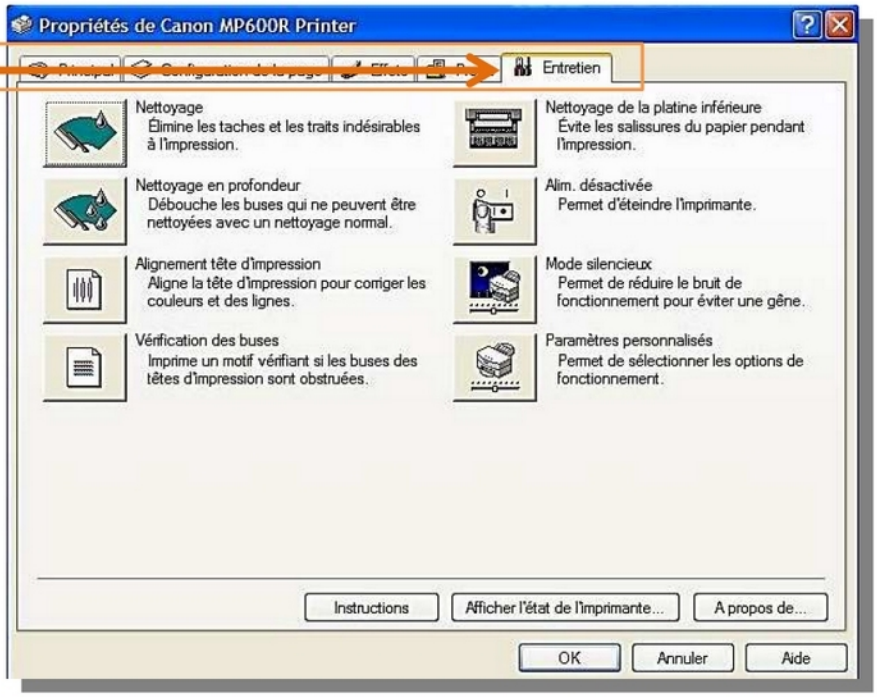

Pour information :

maintenance de l'imprimante

FastStone _ imprimer

4 – je lance l'impression

Pour lancer l'impression

1) Cliquer **OK** pour les paramètres de l'imprimante

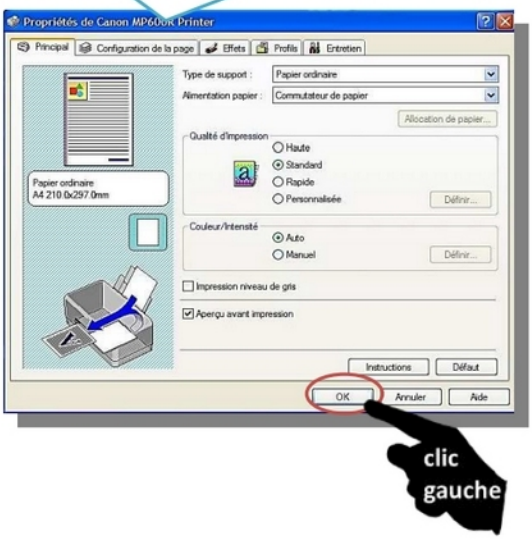

2) Cliquer sur **Imprimer** de la fenêtre « Imprimer » du logiciel

J'imprime des photos

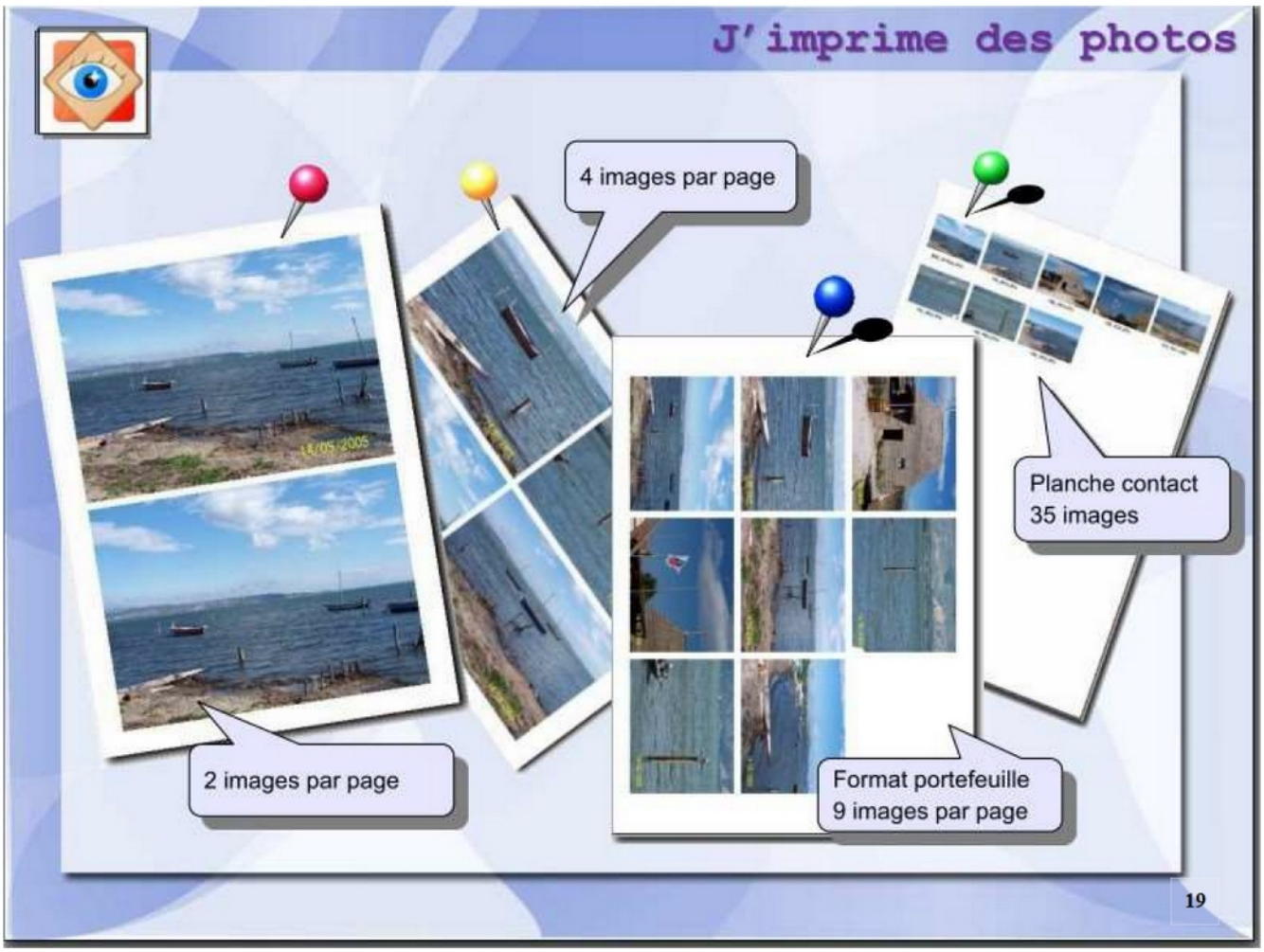

Je crée un montage de photos

la fonction « modèle et impression » intègre l'éditeur de texte et de dessin à la préparation de l'impression.
Est également mis à disposition l'outil « masques de cadre » permettant d'ajouter un cadre aux photos à imprimer.

Dans le cas d'une sélection multiple, la commande « modèle et impression » crée un montage.

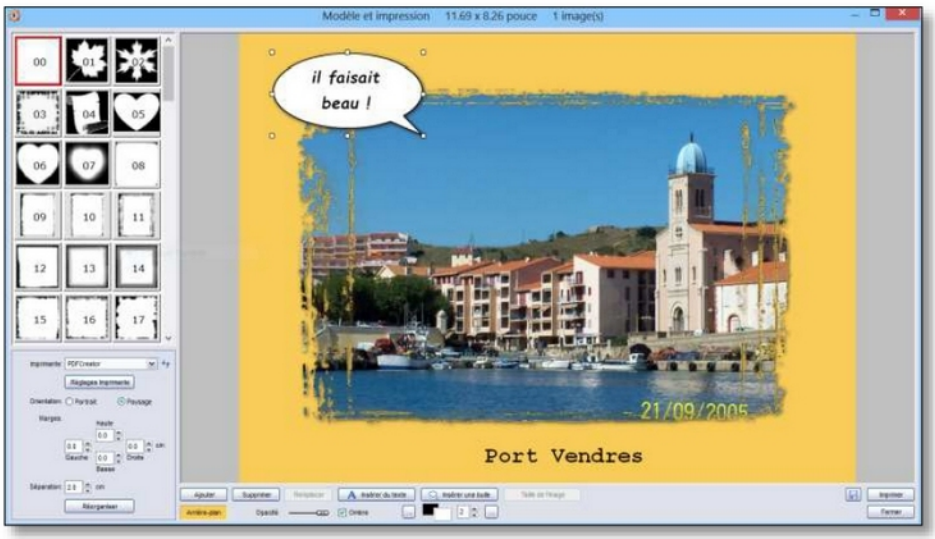

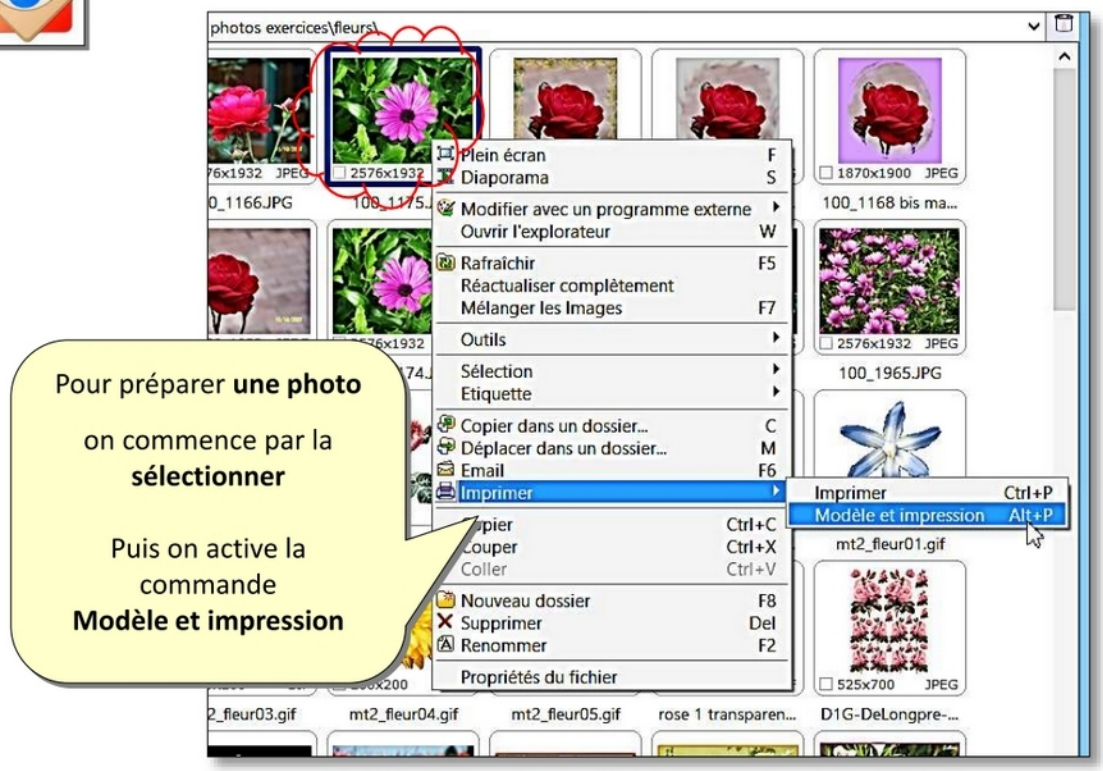

FastStone _ imprimer

Commande « Modèle et Impression »

3 chemins possibles

1) Commande Menu **Fichier**
   / ligne **Imprimer**
   / option **Modèle et Impression**

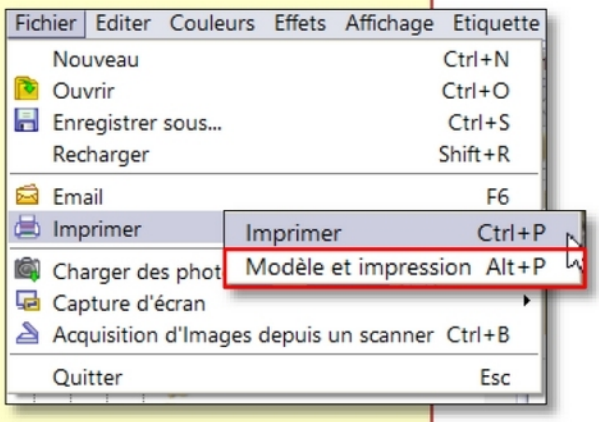

2) Raccourci clavier

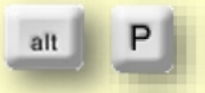

3) Clic droit sur la photo
   / ligne **Imprimer**
   / option **Modèle et Impression**

4) Icône

/ option **Modèle et Impression**

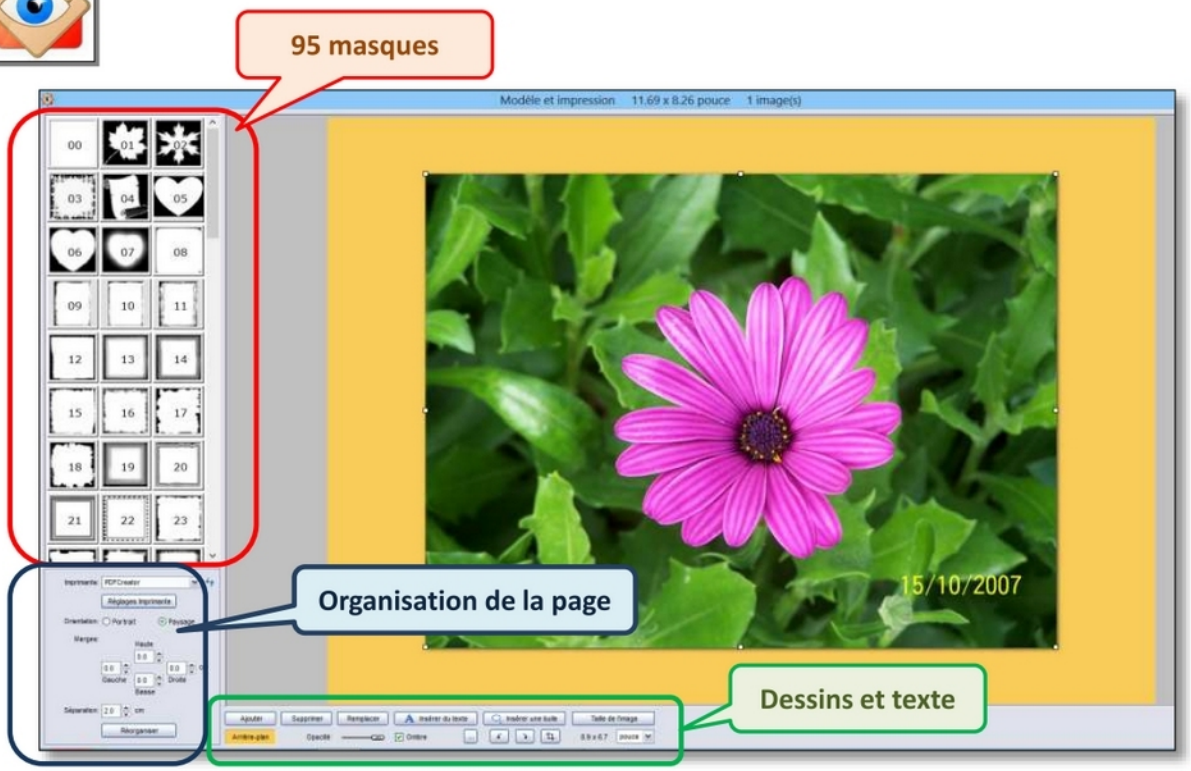

FastStone _ imprimer

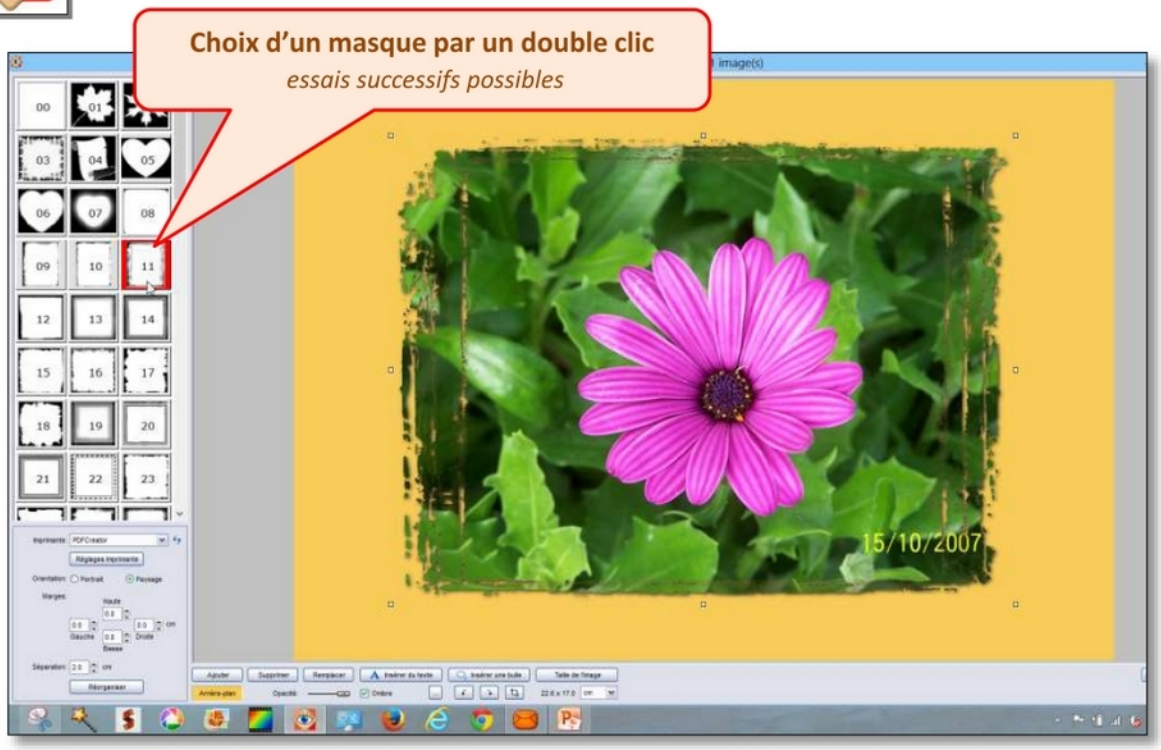

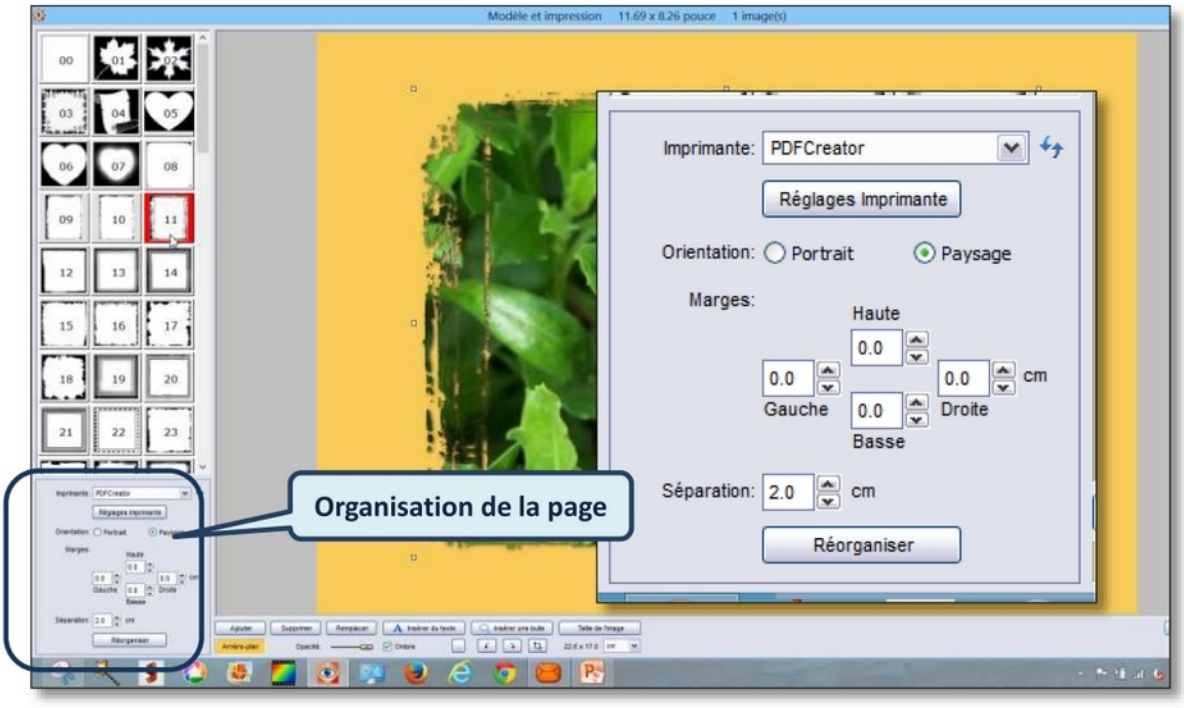

FastStone _ imprimer

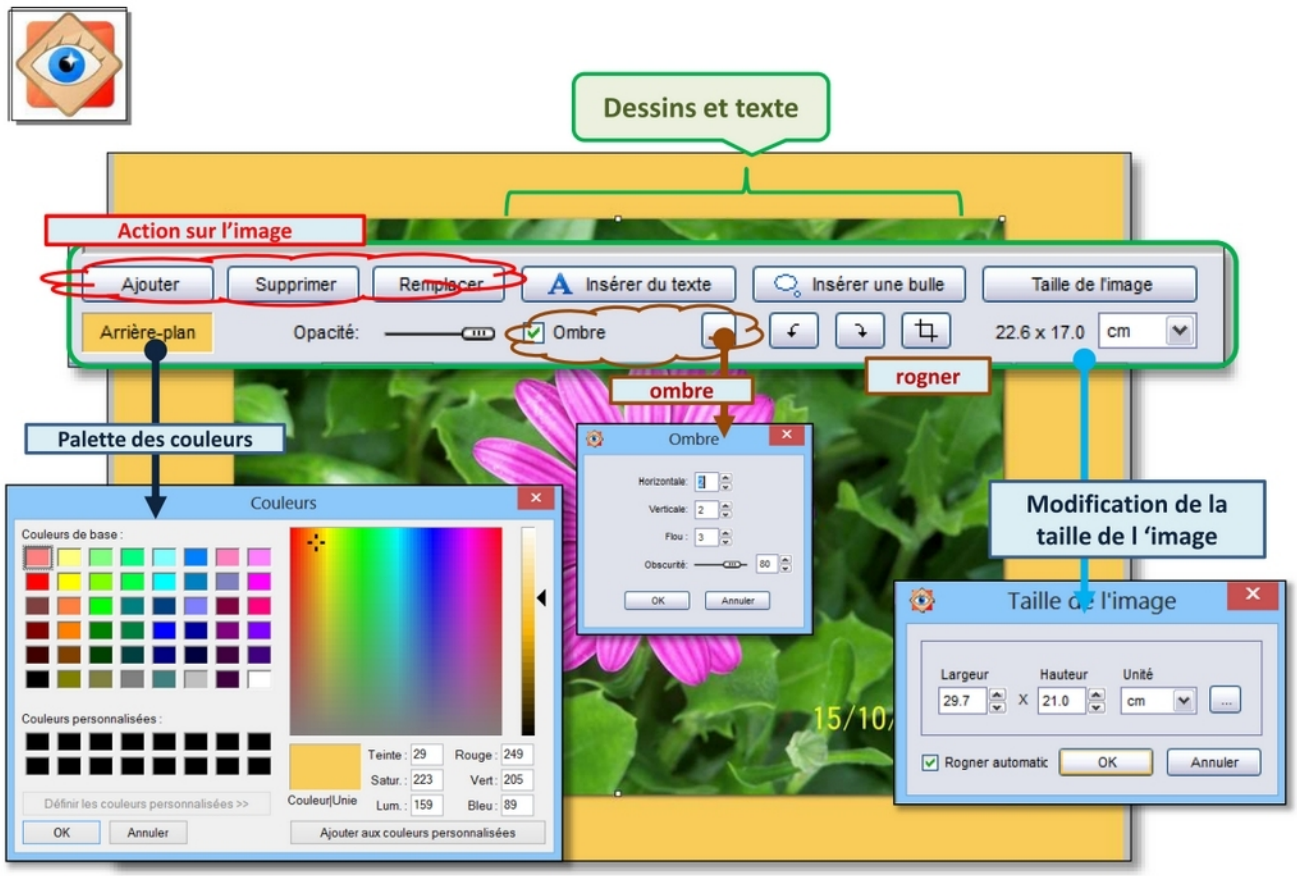

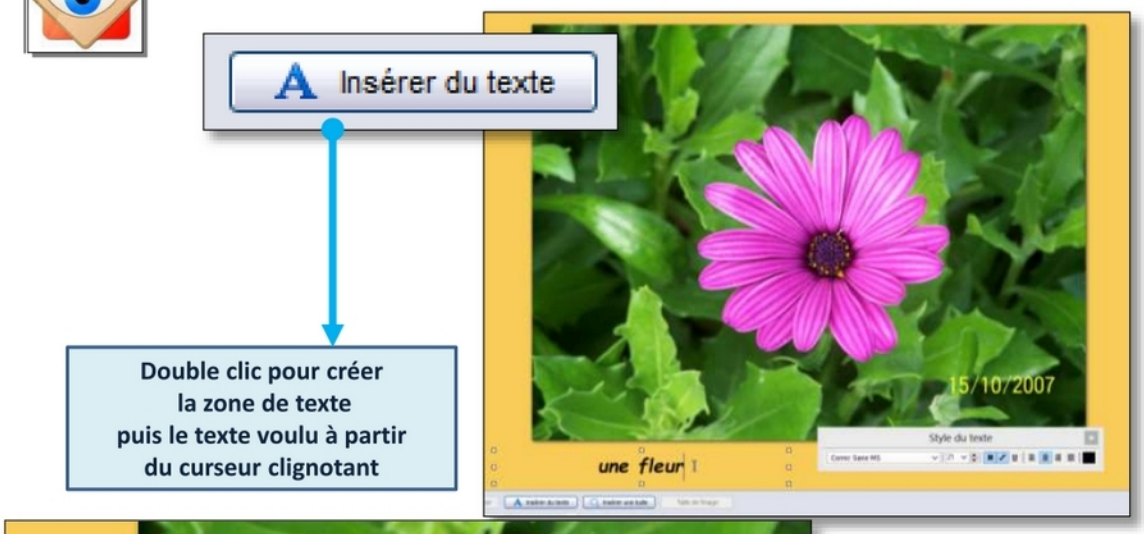

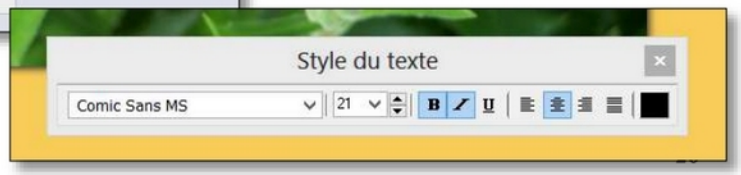

FastStone _ imprimer

Clic gauche pour sélectionner la forme de la bulle
- Attention : pas de rotation possible –

Valider avec la touche OK

Tracer la bulle par Cliquer- Glisser-Lâcher
Ajustement possible de la bulle avec les poignées

Double Clic pour créer la zone de texte
puis le texte voulu à partir du curseur clignotant
Attention : la zone de texte est indépendante de la bulle

A la fin du travail

En bas à gauche, 3 boutons

Fermer :
abandon du travail en cours

Imprimer :
validation du travail en cours,
traitement de l'image,
transmission au logiciel de messagerie

Enregistrer dans un fichier
validation du travail en cours,
enregistrer sous …

Exemple de fichier enregistré

Cas d'une sélection multiple

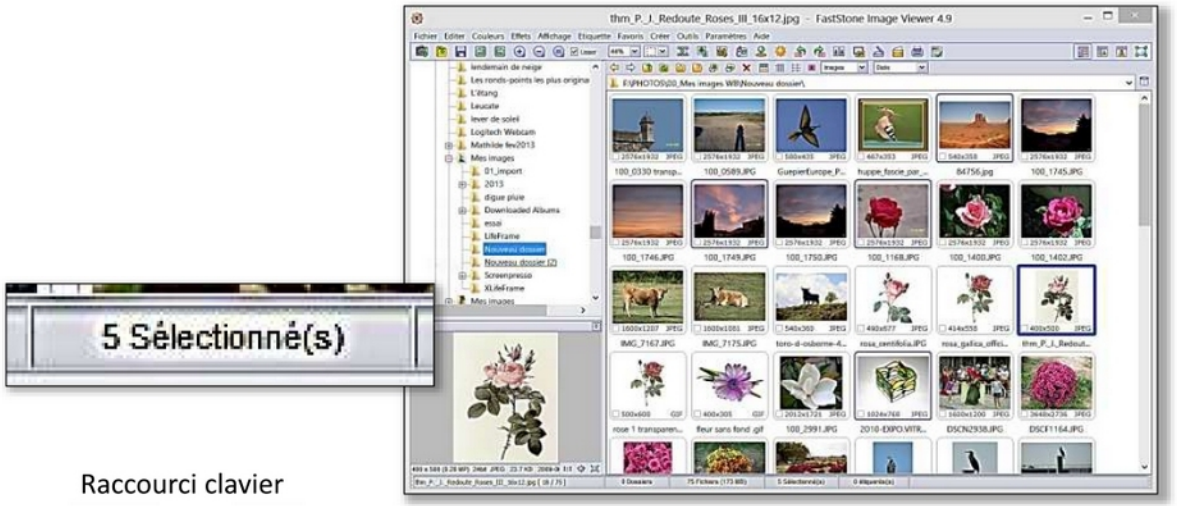

Raccourci clavier

Cas d'une sélection multiple

les images sont regroupées sur la même page.
Les boutons permettent d'agir sur chaque image sélectionnée par un clic
Le traitement final sera défini pour le montage réalisé

Cas d'une sélection multiple

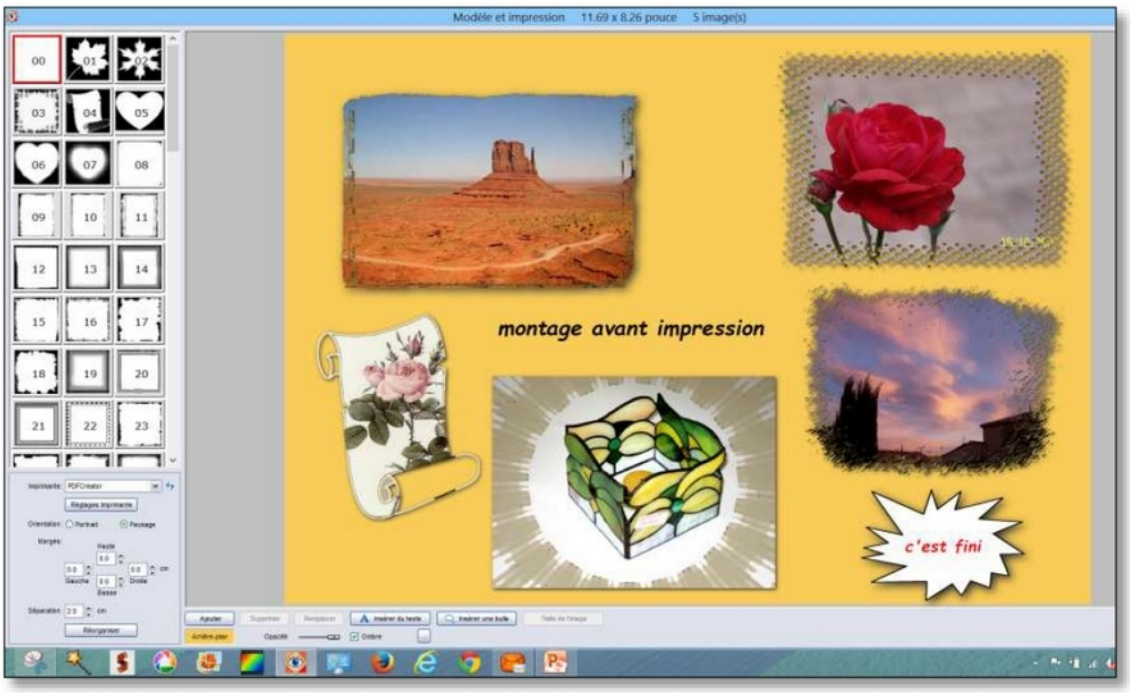

FastStone

Fin